日野町営住宅（世帯向住宅）

きらり★guidebook

住宅紹介ガイドブック

ときめき きらり このまちで
キラリと輝く笑顔の住まい。

おしどりの住むまち
定住・子育て支援も充実のまち　鳥取県日野町

澄んだ空気　心地良い風と清流の音

移ろう季節を肌で感じ　ゆっくりと流れる時間

市街地から離れていても心は充実

自分らしさ　ライフスタイル　価値観は人それぞれ

子育の環境や支援も充実しているこのまちで

始めよう　新しい暮らしを。

ＮＥＷすみやすい
鳥取県日野町

安心安全の子育て住宅　名称は　きらり

日野町で子どもを育て、いつまでも暮らしてもらえるよう、子育て世帯のライフスタイルを考えて設計。太陽光により省エネで経済的、蓄電池による防災対応の安全の家。土台と柱には日野町産材ヒノキを使用した日野町愛が詰まった住宅です。

世帯向住宅きらりは、今までの町営住宅とは違う

しいたん

【推しの戸】

省エネ　性能　設備　選べる　満足

★月額家賃 55,000円　75,000円を令和22年度まで減額

★15年後に900万円で購入可能　購入意欲がある方が入居可能

★ＤＩＹも可能　住宅を購入しない場合は自己負担で現況復旧が必要

★太陽光発電で経済的　屋根に太陽光パネルを設置。日々の電気代削減

★蓄電池で停電に強い　長時間の停電も安心

★優れた住宅性能と機能　耐震性も優れ、性能も機能も充実の家

★4棟とも異なる仕様　床、扉、浴室壁の色が１棟毎に異なる

★充実のキッチン設備　乾燥機付自動食洗器や収納たっぷり

★初期エアコン１台設置済、全室照明完備　入居時から充実

★町産材のヒノキを土台と柱に使用　日野町愛がいっぱい

上記以外にも魅力がいっぱいの住宅です。

DATA　日野町野田245-3
敷地面積　203.28㎡
延床面積　1階　50.51㎡
　　2階　52.17㎡
　　合計 102.68㎡

A号

平面図

１Ｆ

全居室照明付・全窓カーテンレール付（小窓にはロールスクリーン）及び網戸付
・洗面化粧台（洗髪タイプ）
・大型機種対応の洗濯機スペース
・バスタイムを伸ったりと過ごしながらリラックスできる一坪サイズのユニットバス
※換気暖房乾燥機付き
・家事がしやすい洗濯物干しスペース
・可動棚付食品庫
・家族の見守りが出来る対面キッチン
・食器棚W1800（地震時の転倒防止付）を標準設置
・使い勝手の良い可動棚
・開放感があり、飾り棚としても利用できるカウンタータイプのシューズボックス
・節水タイプ便器
・お子様の帰宅がわかるリビング階段 自然な家族のつながりが生まれます
・冬場にLDKの暖気を逃がさない引戸
・家族みんなの洋服や荷物をまとめて１ヶ所に収納できるファミリークローゼット
・洗面室からも近いため、身支度をまとめて行える便利な収納です
・子どもが遊べるフリースペース
・エアコン実装（LDK）
・足洗い場付水栓
・直接お庭に出られる掃き出し窓
建物四周に窓を適切に配置し採光・通風を確保
S＝1/100
1・4号地　1階平面図

２Ｆ

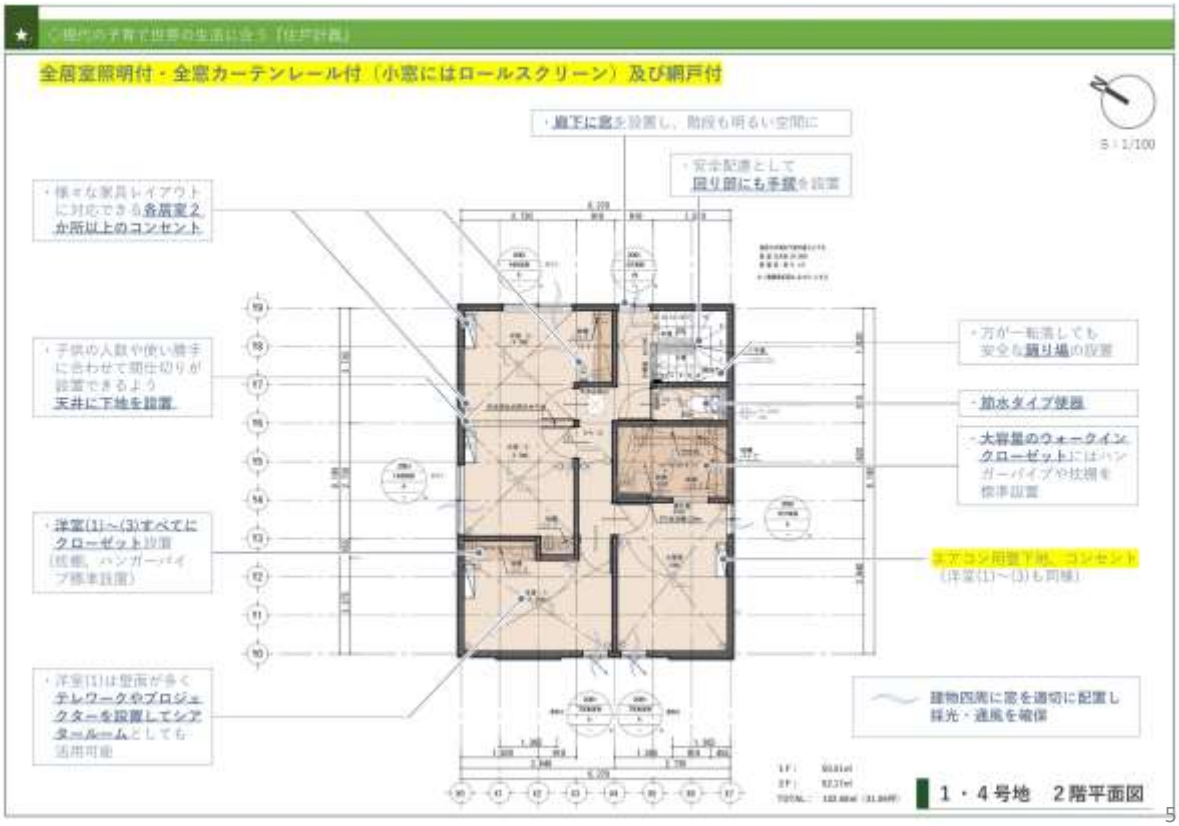
全居室照明付・全窓カーテンレール付（小窓にはロールスクリーン）及び網戸付
・廊下に窓を設置し、階段も明るい空間に
・安全配慮として回り縁にも手摺を設置
・様々な家具レイアウトに対応できる各居室２か所以上のコンセント
・子供の人数や使い勝手に合わせて間仕切りが設置できるよう天井に下地を設置
・洋室(1)～(3)すべてにクローゼット設置（収納、ハンガーパイプ標準設置）
・洋室(1)は壁面が多くテレワークやプロジェクターを設置してシアタールームとしても活用可能
・万が一転落しても安全な踊り場の設置
・節水タイプ便器
・大容量のウォークインクローゼットにはハンガーパイプや枕棚を標準設置
エアコン用室下地、コンセント（洋室(1)～(3)も同様）
建物四周に窓を適切に配置し採光・通風を確保
S＝1/100
1・4号地　2階平面図

DATA　日野町野田245-3
敷地面積　200.92㎡
延床面積　1階　49.68㎡
2階　52.17㎡
合計 101.85㎡

B号

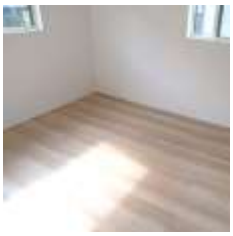

平面図

１Ｆ

全居室照明付・全窓カーテンレール付（小窓にはロールスクリーン）及び網戸付
・大型機種対応の洗濯機スペース
・家事がしやすい
洗濯物干しスペース
・洗面化粧台（洗髪タイプ）
S：1/100
・バスタイムをゆったりと過ごしながらリラックスできる
一坪サイズのユニットバス
※換気扇及び乾燥機付き
・お子様の様子がわかるリビング階段
自然な家族のつながりが生まれます
・節水タイプ便器
・可動棚付食品庫
・冬場にLDKの暖気を逃がさないドア
・食器棚W1800
（地震時の転倒防止付）
を標準設置
・子どもが遊べるプレースペース
・家族の見守りが出来る
対面キッチン
・開放感があり、飾り棚としても利用できるカウンタータイプのシューズボックス
・エアコン実装（LDK）
・使い勝手の良い可動棚
・足洗い場付水栓
・直接お庭に出られる掃き出し窓
建物四周に窓を適切に配置し
採光・通風を確保
2号地　1階平面図

２Ｆ

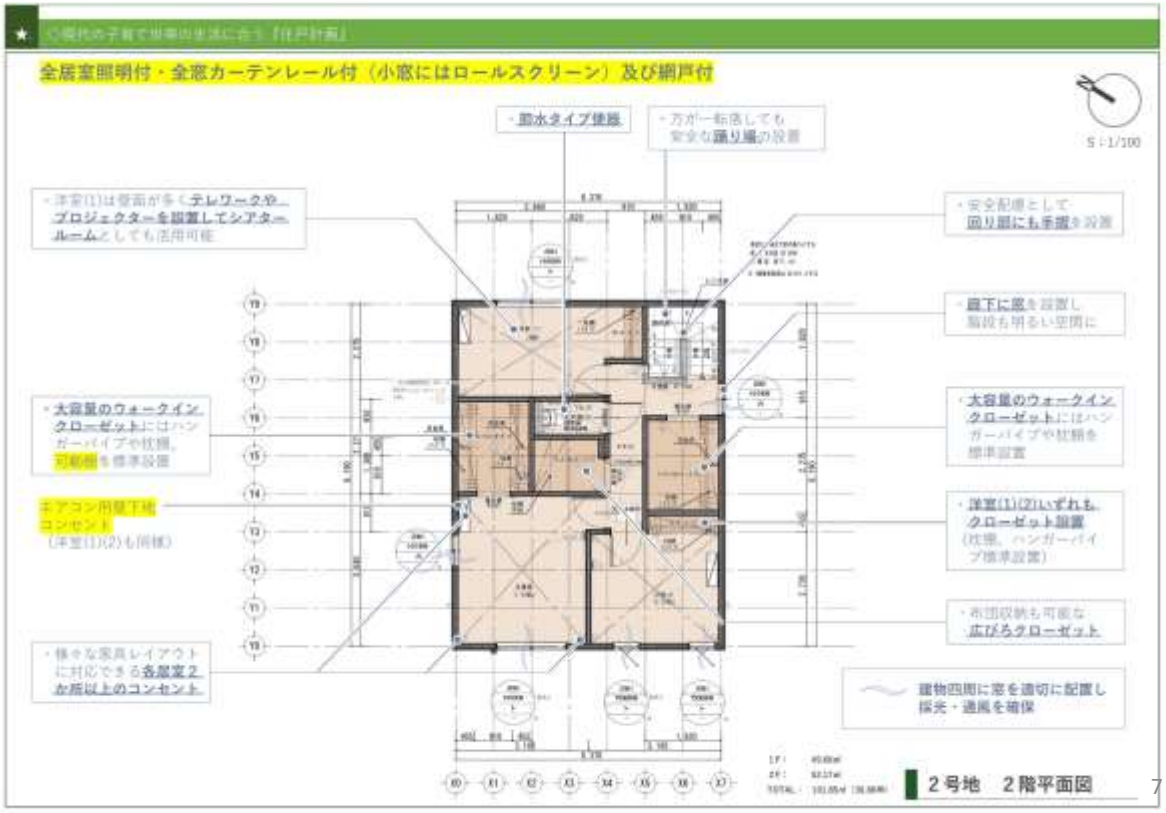
全居室照明付・全窓カーテンレール付（小窓にはロールスクリーン）及び網戸付
・節水タイプ便器
・方が一転倒しても
安全な踊り場の設置
S：1/100
・洋室(1)は壁面が多くテレワークやプロジェクターを設置してシアタールームとしても活用可能
・安全配慮として
回り階にも手摺を設置
・窓下に窓を設置し
階段も明るい空間に
・大容量のウォークインクローゼットにはハンガーパイプや枕棚、可動棚を標準設置
・大容量のウォークインクローゼットにはハンガーパイプや枕棚を標準設置
エアコン用壁下地コンセント
（洋室(1)(2)も同様）
・洋室(1)(2)いずれもクローゼット設置
（枕棚、ハンガーパイプ標準設置）
・布団収納も可能な
広びろクローゼット
・様々な家具レイアウトに対応できる各居室2か所以上のコンセント
建物四周に窓を適切に配置し
採光・通風を確保
2号地　2階平面図

DATA　日野町野田245-3
敷地面積　203.31㎡
延床面積　1階　49.68㎡
　　2階　52.17㎡
　　合計　101.85㎡

C号

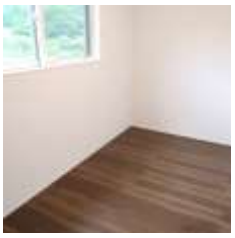

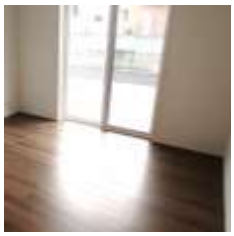

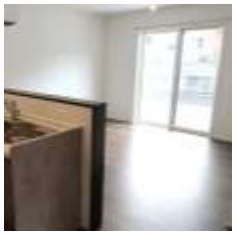

平面図

１Ｆ

全居室照明付・全窓カーテンレール付（小窓にはロールスクリーン）及び網戸付
建物四周に窓を適切に配置し
採光・通風を確保
S：1/100
長期優良住宅
省令準耐火仕様
３号地　１階平面図

２Ｆ

全居室照明付・全窓カーテンレール付（小窓にはロールスクリーン）及び網戸付
建物四周に窓を適切に配置し
採光・通風を確保
S：1/100
長期優良住宅
省令準耐火仕様
３号地　２階平面図

DATA　日野町野田245-3
敷地面積　201.46㎡
延床面積　1階　50.51㎡
　　2階　52.17㎡
　　合計　102.68㎡

D号

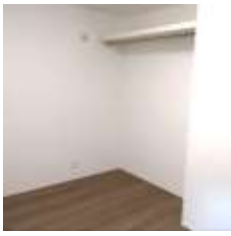

平面図

１Ｆ

全居室照明付・全窓カーテンレール付（小窓にはロールスクリーン）及び網戸付
・洗面化粧台（洗髪タイプ）
・大型機種対応の洗濯機スペース
・バスタイムをゆったりと過ごしながらリラックスできる一坪サイズのユニットバス
※換気暖房乾燥機付き
・節水タイプ便器
・お子様の帰宅がわかるリビング階段 自然な家族のつながりが生まれます
・冬場にLDKの暖気を逃がさない引戸
・家事がしやすい洗濯物干しスペース
・可動棚付食品庫
・家族の見守りが出来る対面キッチン
・食器棚W1800（地震時の転倒防止付）を標準設置
・使い勝手の良い可動棚
・開放感があり、飾り棚としても利用できるカウンタータイプのシューズボックス
・家族みんなの洋服や荷物をまとめて１ヶ所に収納できるファミリークローゼット
・洗面室からも近いため、身支度をまとめて行える便利な収納です
・子どもが遊べるフリースペース
・エアコン実装（LDK）
・足洗い場付水栓
・直接お庭に出られる掃き出し窓
建物四周に窓を適切に配置し採光・通風を確保
S＝1/100
1・4号地　1階平面図

２Ｆ

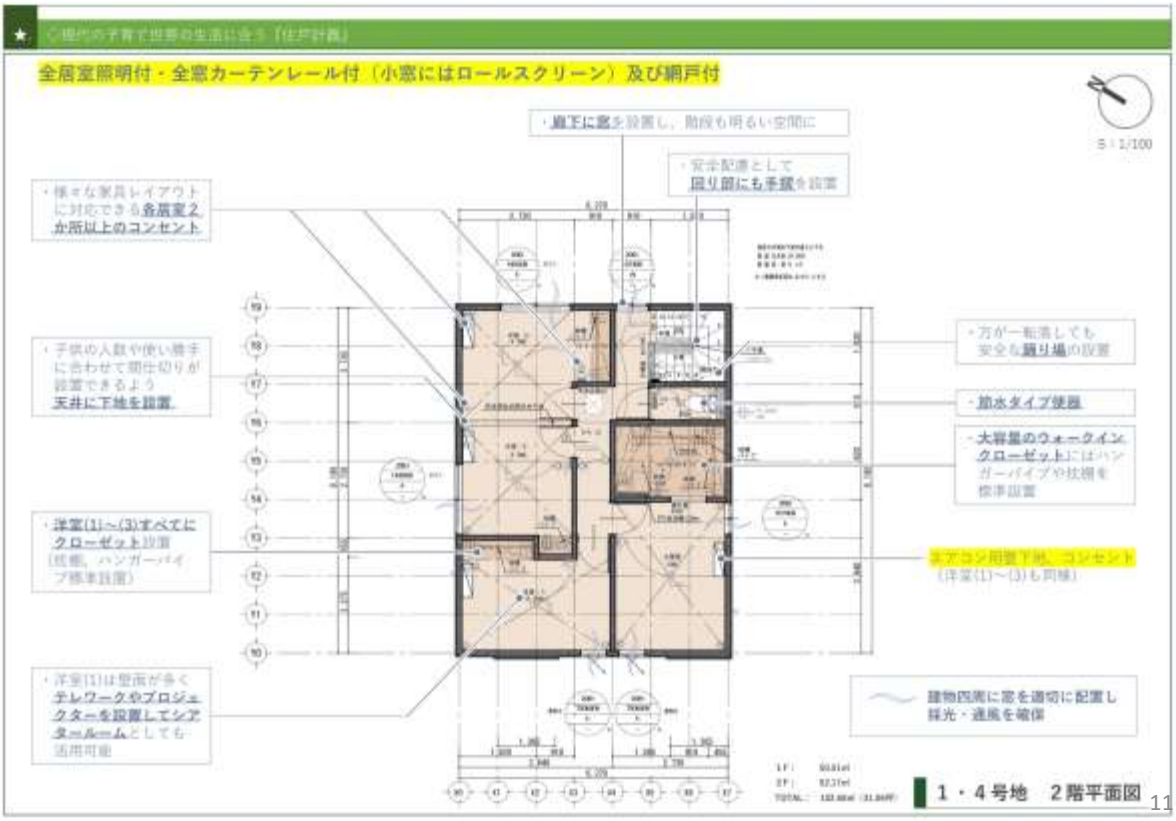
全居室照明付・全窓カーテンレール付（小窓にはロールスクリーン）及び網戸付
・廊下に窓を設置し、階段も明るい空間に
・安全配慮として回り縁にも手摺を設置
・様々な家具レイアウトに対応できる各居室２か所以上のコンセント
・子供の人数や使い勝手に合わせて間仕切りが設置できるよう天井に下地を設置
・洋室(1)～(3)すべてにクローゼット設置（収納、ハンガーパイプ標準設置）
・洋室(1)は壁面が多くテレワークやプロジェクターを設置してシアタールームとしても活用可能
・万が一転倒しても安全な踊り場の設置
・節水タイプ便器
・大容量のウォークインクローゼットにはハンガーパイプや枕棚を標準設置
エアコン用壁下地、コンセント（洋室(1)～(3)も同様）
建物四周に窓を適切に配置し採光・通風を確保
S＝1/100
1・4号地　2階平面図

共通仕様

■住宅性能　６分野・８項目で最高等級

耐震等級3、耐風等級2、耐雪等級2、耐火等級2、劣化対策等級3
維持管理対策等級3、断熱等性能等級5、透過損失等級3
ホルムアルデヒド対策等級3

■太陽光パネル　環境にやさしい

屋根に太陽光パネル（3.96kW）を搭載。太陽の自然エネルギーで創られた電力で、日々の電気代の削減に効果的です。※賃貸期間中の売電権利は所有者の町に属する。

■蓄電池　災害に強く電気代も削減

蓄電池（6.4kwｈ）は、停電時に最低限家電　時間稼働できる容量を有し、災害に強い住宅です。また、日中に太陽パネルで発電した電気を蓄電池に蓄え、通常時でも電気を利用することも可能。

■外壁　プラチナコートで美しさ30年以上

高耐候のコーティング外壁で、色あせやひび割れに強く、一般的なメンテナンス期間（10～15年）に比べ、約2倍の30年に一度のメンテナンスとなっています。また、親水性に優れ、雨が降るたびに外壁に付着した汚れが落ちるセルフクリーニング機能により、経年劣化を抑制。

■断熱性能　光熱費の削減

断熱等性能等級は等級5（最高等級7）を満たした仕様。冷暖房効率が高く、年間を通じて安定した室温を保ちやすくなるため、省エネ性・快適性の両面で優れており、ZEH（ネット・ゼロ・エネルギーハウス）の基準に近い水準。

■サッシ（窓）

JIS規格の遮音性T-2等級に適合し、遮音性に優れています。

■その他　充実の機能

浴室暖房付乾燥機（24時間換気）、エコキュート、オール電化
キッチン（2口IH＋１口ラジエント、ステンレスシンク、乾燥機付食洗器）
充実の食器棚キッチン収納、トイレ２箇所（1F、2F）※温水洗浄暖房便座
洗面化粧台（裏面収納付三面鏡ミラーキャビネット）
全室照明付、リビングにエアコン1台設置済
住宅用火災報知器、宅配ボックス、TVドアフォン、屋外倉庫
足洗場付立水栓、人感センサー付玄関灯、宅配ボックス
電気自動車用充電コンセント（屋外200V）、駐車場2台分

■上下水道接続済、CATV引込工事済（TV・ネット接続は別に加入が必要）

A号仕様

内装・住設・設備
ComfortWood | 内装・住設 スタイル別コーディネートシート
ver.8 | 2024/10/10
style C
床 | RGシートフロア
建具 | Sシリーズ 収納折戸 |
シューズボックス |
巾木 | HK10-3■W3
玄関 | 土間見切：EM-101.W3
階段 | GDウッドフロア階段
巻まわり | 額縁廻縁
クロス | ベース |
キッチン CW-CLBタイプ
洗面・サニタリー
UB CW-URAタイプ（寒冷地はURQタイプ）
全スタイル共通アイテム
トイレ | Uシリーズ(1.2階共)
トイレ収納
サニタリーアクセサリー
土間収納
ハンガーパイプ付枕棚
枕棚＋中段
床下収納庫
CW-W-HDSYD1S-FS
P-4-3

B号仕様

内装・住設・設備
ComfortWood | 内装・住設 スタイル別コーディネートシート
ver.8 | 2024/10/10
style B
床 | RGシートフロア
建具 | Sシリーズ 収納折戸 |
シューズボックス |
巾木 | HK10-3■W3
玄関 | 土間仕上 : EM-101.W3
階段 | GDウッドフロア階段
窓まわり | 額縁廻まり
クロス | ベース |
ライトオーク(LOK)
H2400
※ハイカウンター用戸無
タイル目地 : G2N
上框 : LOK
RRE-101.#
玄関土間
B2C
6419G36
段板 : GDW
蹴込 : W3
手摩 : W3
CW-GKT6タイプ
階段巾木 : W3
階段巾木 : W3
階段上框 : 床材同色
サッシ内額色 : ホワイト
額縁 : TH
CW-DHB-506 全面（中間区用）
CW-DHBG-551 中間区用
キッチン CW-CLBタイプ
洗面・サニタリー
UB CW-URAタイプ（寒冷地はURQタイプ）
洗面化粧台 | CW-VEBタイプ
（寒冷地：未尾にーS）
※両側開は1Pタイプ
片側オーブンは900タイプ
アクセントパネル |
ストーンシエルグレー（W8）
全スタイル共通
ベースパネル
シャワーヘッド
浴槽カラー
床 | 樹色
マットホワイト
ホワイト
全スタイル共通
全タイプ共通
サポート収納 | ダストスペース＋引出しタイプ
※扉カラー・把手は
キッチン共
扉カラー
把手：ブラック（B）
マットホワイト(AT)
※サポート収納は片側オーブンのみ
冷蔵庫が効けばエンドパネル無
ミラーキャビネット
：樹脂製
ナチュラルブルーン
(NH)
サニタリー床
（脱衣室・トイレ）
| サニタリー用フロア
CW-W-HAS1A902E
キッチン廻り |
カウンター芯木
カウンター前アクセントクロス
CW-DHVG-1511
CW-DHVG-1105
全国（中間区用）
中間区用
シルバー(S)
ワークトップ
グレインホワイト(GW)
加熱機器 |
3口ガス
ガラストップコンロ
CW-CLB-(TG/LP)-
RGDS68C-BS
JY296WN-DH
（寒冷地：JY296WK-DH）
シンク
食洗機 |
浅型パネルタイプ
ステンレスシンク(TGS)
加熱機器 | ★OP
2口IH＋1口ラジエント
ガラストップコンロ
CW-CLB-IHR-
HGDW56CC-BS
CW-CLB-SYOKUSEN
-H-S-PP-#1
化粧不燃板
マリアリスタイル
全スタイル共通アイテム
トイレ | LIシリーズ(1.2畳共)
洋風便器
CW-KBLDB-1-TP(TPS)-BW1
CW-KBLDB-1-TS(TSS)-BW1
温水洗浄便房便座(脱臭機能無)
CW-KZLDD-1-SPN-BW1
※カラコワは寒冷地
トイレ収納
トイレ背面カウンター
※2P奥行のみ
CW-W-THC09.PN
ホワイト
奥行1.5Pトイレは扉のみ
W-TSD-W ホワイト
サニタリーアクセサリー
ペーパーホルダー
CW-Q-CF-
AA22H-BW1
タオル掛け
トイレ x 2
タオルリング
洗面台 x 1
CW-DHAR-2
CW-DHAT-1-1
※2階で奥行1.5Pのトイレは1階のPS付近に天井点検口と天井アトコに換気一体型排手の通気弁を設置
Confidential
上部収納
幅が1P：CW-W-MS3-PT（奥行285）
幅が1.5P：CW-W-DSU4-TN（奥行400）
※MS3は背板無クロス仕上
※棚板枚数も異なる
食品庫
幅によらず：CW-W-MS3-PT（奥行285）
※奥行1Pのときのみ CW-W-MS3-T（奥行440）
ガス衣類乾燥機用収納
★OP
CW-W-KSS-07.W3（幅763奥行650）
※スライドカウンター＋引出3段造作
ハンガーパイプ付枕棚
クローゼット施工例
CW-MLW3211
(4211)(6241)-HPZ-N-DH
枕棚＋中段
納戸施工例 開口2P
CW-MLW6241-N-DH
CW-FTC6371LW-N-DH
床下収納庫
CW-W-HDSYD1S-FS
シルバー
P-4-3

C号仕様

style D

床 | RGシートフロア
ラスティックウォルナット(RWL)

建具 | Sシリーズ 収納折戸 |
RY　RY　RY
H2400

シューズボックス |
RY
※ハイカウンター用戸無

巾木 | HK10-3■W3

玄関 | 土間見切：EM-101.W3
上框：RWL RRE-101.W
玄関土間 BZC-6419G36
タイル目地：G2N
写真のタイル立ち上がり部分の納まりは実際と異なります

階段 | GDウッドフロア階段
段板：GDD
蹴込：W3
階段笠木：W3
階段巾木：W3
階段上框：床材同色
手摺：W3
CW-GKT6タイプ

窓まわり | 額縁納まり
サッシ内側色：ホワイト
額縁：TH
写真の形状・色は異なります

クロス | ベース |
壁・天井・洋室・廊下・収納内部・洗面・脱衣・トイレ
CW-DHB-506 全国（中部除く）
CW-DHBG-551 中部地区用

キッチン　CW-CLBタイプ

レンジフード | ASRフード
シルバー(S)

水栓 | ベーシック水栓（浄水器内蔵）
JY296MN-DH（寒冷地：JY296MK-DH）

※キッチンベース キャビネットは常にエンドパネル**有**

食洗機 | 浅型パネルタイプ
CW-CLB-SYOKUSEN-H-S-PP-#1

ワークトップ
サンドホワイト(DW)

シンク
ステンレスシンク(TGS)

加熱機器 | 3口ガスガラストップコンロ
CW-CLB-(TG/LP)-RGD56BC-BS

加熱機器 | ★OP 2口IH＋1口ラジエントガラストップコンロ
CW-CLB-IHR-HGDW6CC-BS

化粧不燃板
マリアクリスタル

サポート収納 | ダストスペース＋引出しタイプ
扉カラー
ストーングレージュ(5K)
※扉カラー・把手はキッチン共
把手：ブラック（B）
※サポート収納は**片側オープンのみ** 冷蔵庫があればエンドパネル**無**

キッチン腰壁 |
カウンター笠木
DC
カウンター前アクセントクロス
CW-DHV-1106 全国（中部除く）
CW-DHVG-1619 中部地区用

洗面・サニタリー

洗面化粧台 | **CW-VEB**タイプ（寒冷地：末尾に－S）
※両側壁は1Pタイプ 片側オープンは900タイプ
ミラーキャビネット：樹脂製
ウォルナット(NW)

サニタリー床（脱衣室・トイレ）| サニタリー用フロア CW-W-HAS1A902E

UB　CW-URAタイプ（寒冷地は**URQ**タイプ）

アクセントパネル | ウォールナット（**KWN**）
※アクセントパネル以外の仕様は下に準じます

鏡　★OP
棚：ホワイト
タオルバー：ホワイト
※追加の場合は3点セット 単体での追加不可

全スタイル共通
ベースパネル：マットホワイト
シャワーヘッド：ホワイト
※浴槽カラー：ホワイト
床 | 単色：ホワイト
折戸：ホワイト

全スタイル共通アイテム

トイレ | LIシリーズ(1.2階共)
洋風便器
CW-KBLDB-1-TP(TPS)-BW1
CW-KBLDB-1-TS(TSS)-BW1
温水洗浄暖房便座(脱臭機能無)
CW-KZLDD-1-SHN-BW1
※カッコ内は寒冷地

トイレ収納
トイレ背面カウンター
※2P奥行のみ
CW-W-THC09.PN ホワイト
奥行1.5Pトイレは棚のみ W-TSD-W ホワイト

サニタリーアクセサリー
ペーパーホルダー
CW-Q-CF-AA22H-BW1
タオルリング 洗面台 x 1
CW-DHAR-2
タオル掛け トイレ x 2
CW-DHAT-1-1

土間収納
幅が1P：CW-W-MS3-PT（奥行285）
幅が1.5P：CW-W-DSU4-TN（奥行400）
※MS3は背板無クロス仕上
※棚板枚数も異なる

食品庫
幅によらず：CW-W-MS3-PT（奥行285）
※奥行1Pのときのみ CW-W-MS3-T(奥行440)

ガス衣類乾燥機用収納　★OP
CW-W-KSS-07.W3（幅763奥行650）
※スライドカウンター＋引出3段置き型

ハンガーパイプ付枕棚
クローゼット施工例
CW-MLW3211
(4211)(6241)-HPZ-N-DH

枕棚＋中段
納戸施工例　間口2P
CW-MLW6241-N-DH
CW-FTC6371LW-N-DH

床下収納庫
CW-W-HDSYD1S-FS
シルバー

※2階で奥行1.5Pのトイレは1階のPS付近に天井点検口と天井ブトコに通気一体型継手の通気井を設置

Confidential

D号仕様

style E

床 | RGシートフロア
グレイッシュチェスナット(GCN)

建具 | Bシリーズ 収納折戸 |
UW　UW　UW
H2400

シューズボックス |
UW
※ハイカウンター吊戸側

巾木 | HK10-3■W3

玄関 | 土間見切：EM-101.W3
上框：GCN RRE-101.#
玄関土間 BZC-6410G36
タイル目地：G2N
写真のタイル立ち上がり部分の納まりは実際と異なります

階段 | GDウッドフロア階段
段板：GDG
蹴込：W3
手摺：W3 CW-GKT6タイプ
階段笠木：W3
階段巾木：W3
階段上框：床材同色

窓まわり | 額縁納まり
サッシ内側色：ホワイト
額縁：TH
写真の形状・色は異なります

クロス | ベース |
壁・天井・洋室・廊下・収納内部・洗面・脱衣・トイレ
CW-DHB-506 全国（中部除く）
CW-DHBG-551 中部地区用

キッチン CW-CLBタイプ

レンジフード | ASRフード
シルバー(S)

水栓 | ベーシック水栓（浄水器内蔵）
JY296MN-DH（寒冷地：JY296MK-DH）

※キッチンベース キャビネットは常にエンドパネル有

ワークトップ
グレインホワイト(GW)

シンク
ステンレスシンク(TGS)

食洗機 | 浅型パネルタイプ
CW-CLB-SYOKUSEN-H-S-PP-#1

加熱機器 | 3口ガスガラストップコンロ
CW-CLB-(TG/LP)-RGD56BC-BS

加熱機器 | ★OP 2口IH＋1口ラジエントガラストップコンロ
CW-CLB-IHR-HGDW6CC-BS

化粧不燃板
マリアクリスタル

サポート収納 | ダストスペース＋引出しタイプ
扉カラー
※扉カラー・把手はキッチン共
把手：ブラック（B）
マットホワイト(AT)
※サポート収納は片側オープンのみ
冷蔵庫があればエンドパネル無

キッチン腰壁 |
カウンター豆木
DC
カウンター前アクセントクロス
CW-DHV-1054 全国（中部除く）
CW-DHVG-1516 中部地区用

洗面・サニタリー

洗面化粧台 | CW-VEBタイプ（寒冷地：末尾に－S）
※両側壁は1Pタイプ
片側オープンは900タイプ
ミラーキャビネット：樹脂製
ダークチェスナット(DC)

サニタリー床（脱衣室・トイレ）| サニタリー用フロア CW-W-HAS1A902E

UB CW-URAタイプ（寒冷地はURQタイプ）

アクセントパネル | ヘイジーシルバー（KHS）
※アクセントパネル以外の仕様は下に準じます

鏡 ★OP
額：ホワイト
タオルバー：ホワイト
※追加の場合は3点セット単体での追加不可

全スタイル共通
ベースパネル：マットホワイト
シャワーヘッド：ホワイト
浴槽カラー：ホワイト
床 | 単色：ホワイト
折戸：ホワイト

全スタイル共通アイテム

トイレ | LIシリーズ(1.2階共)

洋風便器
CW-KBLDB-1-TP(TPS)-BW1
CW-KBLDB-1-TS(TSS)-BW1
温水洗浄暖房便座(脱臭機能無)
CW-KZLDD-1-SHN-BW1
※カッコ内は寒冷地

トイレ収納

トイレ背面カウンター
※2P奥行のみ
CW-W-THCD9.PN ホワイト
奥行1.5Pトイレは棚のみ W-TSD-W ホワイト

サニタリーアクセサリー

ペーパーホルダー
CW-Q-CF-AA22H-BW1

タオルリング 洗面台 x 1
CW-DHAR-2

タオル掛け トイレ x 2
CW-DHAT-1-1

土間収納

幅が1P：CW-W-MS3-PT（奥行285）
幅が1.5P：CW-W-DSU4-TN（奥行400）
※MS3は背板無クロス仕上
※棚板枚数も異なる

食品庫

幅によらず：CW-W-MS3-PT（奥行285）
※奥行1Pのときのみ CW-W-MS3-T(奥行440)

ガス衣類乾燥機用収納 ★OP

CW-W-KSS-07.W3（幅763奥行650）
※スライドカウンター＋引出3段置き型

ハンガーパイプ付枕棚

クローゼット施工例
CW-MLW3211
(4211)(6241)-HPZ-N-DH

枕棚＋中段

納戸施工例 間口2P
CW-MLW6241-N-DH
CW-FTC6371LW-N-DH

床下収納庫

CW-W-HDSYD1S-FS
シルバー

※2階で奥行1.5Pのトイレは1階のPS付近に天井点検口と天井ブトコロに通気一体型継手の通気弁を設置

Confidential

共通仕様

内装・住設・設備
ComfortWood | 設備仕様確認シート
ver.8 | 2024/10/10
一般地域用
凍害リスク エリア用
24時間換気システム
自然給気型換気システム
壁付換気扇：
CW-V-08PD7-DH
天井扇（浴室共）：
CW-FY-17C8T1
(UB)
一般地域かつこの天井扇を浴室で使い続ける24時間用スイッチ表記
手動式プレス
手動式プレス
キッチンも差圧式給気口は不要
※詳細は配線設備説明資料にて
住宅用火災報知器
※品確法等級２対応
熱感知警報器（単独型）
CW-FSLJ015-B-N
煙感知警報器（単独型）
CW-Z1-FSKJ225-B-N
煙感知器は壁につける
室内照明器具 ★平面図指示記号との整合
DL
非調光
調白色
CW-DDL-6102AW-DA → CW-AD7200W35-KO
60W形相当
Φ100 H70 高気密SB
※東日本のみ
CW-DDL-6104AW-DA → CW-AD7201W35-KO
100W形相当
Φ100 H70 高気密SB
CW-DDL-4497AW-DA → CW-AD7138W35-KO
60W形相当
Φ100 H80 高気密SB
CW-DDL-5121AW-DA → CW-AD7202W35-KO
100W形相当
Φ100 H80 高気密SB
東日本：埼玉工場、新潟工場、福島工場、栃木二宮工場 ／ 西日本：三重工場、奈良工場、岡山工場、九州工場
電球色
CW-AH49035L-KO
40W形相当
配線ダクト本体
フィードインキャップ
エンドキャップ
CW-DP-3648J-DA
白・ダクトレール2m
フィードインキャップ エンドキャップセット品番
CW-DP-3648H-DA
白・ダクトレール3m
フィードインキャップ エンドキャップセット品番
CW-ASS1462-KO
60W形相当
浴室型
※調光なし
情報化配線システム
※スター配線（右図参照）
CW-S-DAB-F0F4-01(ブースター用)
※枕棚上などに設置
電波が届いてもアクセスポイントを枕棚上に設置できるようにLANを準備しておく
R1
JB
FC
FC
MBR
LDK
浄
情報系配線
■TVコンセント ：1or2か所（リビングのみ）
■LANコンセント：2or3か所
（リビングTVコンセントのある位置と2階FC内）
■TELコンセント ：1ヶ所（リビングorダイニング）
終端未接続などは枕棚上（JBのみ）に設置
リビングのTVには LANを配置
太陽光発電システム
ウッドピース屋根葺き型（パナソニック製）
浴室暖房付換気乾燥機（24時間換気）★OP
CW-V-141BZ5-DHA
換気
暖房
乾燥（風乾燥）
運転タイマー（部屋干し乾燥）
リモコン
TVドアホン
シンプルタイプ
CW-J5-12E
防水コンセント
2箇所/棟
※内1コは給湯器用
EVコンセント ★OP
JW-B-E3202
+JEB-E1W
分電盤
※回路を最小にすること
足洗場付立水栓
キー無し1口水栓セット
CW-FVS-10500KW-DH
※上記もしくは地域の実況に即した別の現場手配品
散水栓ボックス ★OP
キー無し：CW-MS-21Y80G(S)-DH
緑＋黒（G）
グレー（S）
P-4-4
Confidential

地震に耐える住まいには理由があります。

金物工法×構造用集成材×高強度基礎 だから 強い

厳選した工法や木材、安心のテクノロジーで、強い木造住宅を実現します。

金物工法

Point 在来軸組工法と比べ、柱・梁の断面欠損が少なく、接合部の強度が高まります。

在来軸組工法の「仕口工法」は、柱や梁などの木材を切り欠いて組み合わせます。そのため木材の断面積が小さくなる「断面欠損」が起こり、接合部の強度が弱まる原因になっていました。それに対して「金物工法」は、木材に接合金物の取り付け用ボルト穴を加工するだけで済み、断面欠損を最小限に抑えて、接合部の強度を安定。
木の本来の強さが生きる構造を実現しています。

■ 梁受金物

※概念図 ※加工形状により断面欠損率は変わります。

■ 柱脚金物

ホールダウン金物の役割を補うために、一方向からでなく、あらゆる方向からの力を均一に受け止める金物を採用。

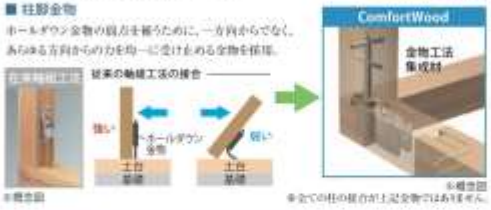

※概念図 ※概念図 ※全ての柱の接合が上記金物ではありません。

構造用集成材

Point 厳選された木材を加工して製品化。一般製材が持つ弱点（強度や品質のバラツキ）を克服しました。

均一な強さと、一本一本厳しい検査に合格した構造用集成材を使用

■ 積層効果によるバラツキの減少

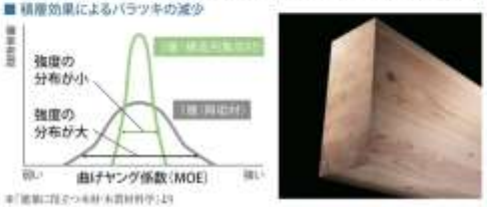

※「建築に役立つ木材・木質材料学」より

力が働く方向に合わせた構造用集成材を適材適所に使用

■ 柱：同一等級構成

※概念図

■ 梁：異等級構成

外側ほど強いラミナを配置 ※概念図

■ 接着力試験でも所要を確認

※概念図

接着面でなく、木部でせん断破壊されています。

［ラミナ］
集成材を構成する挽き板（製材された板状の材）のこと。一般的には厚さは30mm程度で、よく乾燥させたラミナを接着（積層）させて集成材をつくります。

高強度基礎

Point 基礎の立ち上がり幅や高さ、底板スラブの厚みが長期にわたり住まいを支えます。

ベタ基礎工法を採用し、圧縮や引っ張りに強い鉄筋コンクリートの基礎の立ち上がりは幅160mm。地盤を面で支える基礎底板スラブは厚み170mm。
コンクリートのかぶり厚を十分確保することで、コンクリートの中性化による鉄筋の腐食を防止。高強度かつ高耐久な基礎は業界トップレベルの初期保証30年（構造）に対応。長期にわたり安定した基礎で住まいを支えてくれます。
また、基礎の立ち上がり高さも長期優良住宅の劣化対策基礎基準※をクリア。木造ならではの雨水の浸入による建物の耐久性の問題も十分な対策をとっています。

※雨の跳ね返りによる土台等の木部の劣化を防止することを目的とした基礎の立ち上がり基準。（地盤面～土台下端 400mm以上）

「ベタ基礎」概念図
※建設条件等により、形状、仕様は異なります。

■ 地盤調査

ComfortWoodはジャパンホームシールド社の地盤サポートシステム※1を採用。戸建住宅に適したSWS「スクリューウエイト貫入試験（※2スウェーデン式サウンディング試験）」を5ヶ所と、必要に応じてSDS「ジャパンホームシールド社開発の調査方法（※2）」1ヶ所を調査し、地盤・地質に適した基礎・地盤工法（※3）を選定。安全かつ最適な基礎地盤工法を提供します。

※1 地盤サポートシステムとは戸建住宅基礎・地盤補強・基礎底板に20年間地盤を保証するシステム
※2 SDSの長所：
①直接基礎判定等の向上
②土質情報収集向上による適正な地盤工法設計と不同沈下事故の原因となる盛土などの把握
※3 建築物の条件により、各基礎工法となる場合があります

邸別構造計算

耐震等級は「最高等級3」標準。
安全な住まいの強さを邸別に構造計算にて確認

一邸ごとに詳細な構造計算（ルートⅠ｜許容応力度計算）を行っています。耐力壁をバランスよく配置し、建物の自重や積載荷重、積雪荷重などに加え、地震や台風が来たときについて検証を行い確認。ComfortWoodは住宅性能表示制度の構造耐震等級（倒壊等防止）「等級3」を標準で提供しています。

■ 許容応力度計算とは 建物の安全性を確認する構造計算の一種です。建物にあらゆる荷重（外力）が加わったときに、柱や梁など一つ一つの部材が耐えられるかどうかを検証します。この部材に限界点がこないかどうか、どのくらいの力まで許容できるのかを調べるのが許容応力度計算です。

高断熱でZEH標準仕様※だから快適

エネルギーを賢く使って発電もする、快適性と経済性を併せ持つ住まいです。

ZEH基準の「断熱等級5」をクリア

ZEHとは、
エネルギー収支ゼロをめざす住まいです。

ZEHとは、高断熱×省エネ×創エネの組み合わせによって、年間の一次エネルギー消費量の収支ゼロをめざした住まいです。ComfortWoodは、適切な回収や設備の採用により、ZEH基準の「断熱等級5」をクリアしています。
※石油や石炭、天然ガス、木炭、風力、原子力、太陽など、自然から採取するエネルギーのこと。

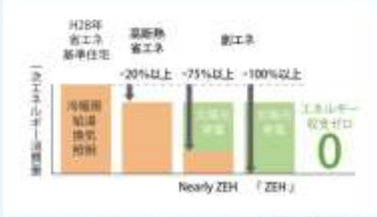

断熱等級とは、
住まいの断熱性能を見える化した指標。

「断熱等級5」で「長期優良住宅」に。

※ ComfortWoodは、Nearly ZEHまたは、ZEH Orientedです。敷地や仕様等により、ZEH基準を満たさない場合があります。

暮らす人や環境にうれしいZEHのメリット

Point 毎月の光熱費を抑えられる!

断熱性の高い建物をベースに、高効率な省エネ機器と太陽光発電を採用することで、光熱費の削減が期待できます。

Point 夏涼しく冬暖かく一年中快適!

建物の高い断熱性で一年を通して快適に。寒い冬、深刻問題の温度差で起こるヒートショックのリスクも軽減できます。

Point 停電時も電気が使えて安心!

もし停電しても、昼間(日射がある時間)は太陽光発電でつくった電気を使えるので、いざというときも安心です。

Point 新築時に補助金が使える場合も!

国や地方自治体によっては、ZEH相当の住宅に対する補助金や助成事業が提供される場合があります。
※時期や地域によって異なるため、詳しくは当社スタッフにおたずねください。

見えない壁の中に、快適を支える仕様が備わっています

高性能グラスウール

壁の中には隙間なく高い断熱性能のグラスウールを充てん。
外気の熱を伝えにくく、快適な室内環境を実現します。

Point 細繊維の高性能グラスウールで高い断熱性能を実現。

一般のグラスウール (7μm)

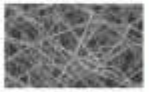
高性能グラスウール (5.5μm)

高性能グラスウール(細繊維タイプ) (4μm) ComfortWood

外壁内に配置する断熱材グラスウールは、ガラス繊維が絡み合ってつくり出す空気層によって、断熱性能がアップします。ComfortWoodで採用している高性能グラスウール(細繊維タイプ)は、一般のグラスウールよりもさらに繊維径が細く、本数も多いため、より高い断熱性能を発揮します。

■ ComfortWood 外壁断面

※概念図

① 高性能グラスウール 14k品 105mm
② パーティクルボード
③ 透湿防水シート
④ 外壁通気金物
⑤ 通気層
⑥ 外壁材 16mm厚 プラチナコート+マイクロボード+エコ外壁
⑦ 構造用集成材 105角
⑧ せっこうボード

透湿防水シート

建物躯体や断熱材を守り続ける重要な役割を担っています。

■ ComfortWood 外壁断面

※概念図

Point 注文住宅品質の二重防水で業界屈指の防水30年初期保証を実現。

ComfortWoodでは、外壁表面の1次防水に加え、壁の中にも2次防水を施す「二重防水」を採用しています。2次防水の透湿防水シートは耐用年数50年が目安のグレードを採用。紫外線にさらされないため劣化しにくく、防水性能を長期にわたって持続でき、その結果、業界屈指の防水30年初期保証を実現しています。※雨水の侵入を防止する部分。

■ 透湿防水シート JIS A6111:2016性能表 10・30・50年目安の劣化促進試験

記号	処理条件		年数目安
	試験温度	試験期間	
I-1	90±2℃	7週間	10年
II-1		17週間	30年
III-1 ComfortWood		26週間	50年

外壁が高耐候 だから 家の美しさが続く

高耐候塗料とセルフクリーニング機能により、長期間の優れた耐久性を実現します。

高耐候塗料「プラチナコート」

Point 定期的な塗り替えを減らして、メンテナンスコストを大幅に削減。

一般的な外壁材は、紫外線や雨風で色あせが生じやすく、10年サイクルで再塗装が必要となります。一方、「プラチナコート」を施した外壁材は、長期間にわたって色あせが目立ちにくく、再塗装の頻度を大幅に減らすことができ、メンテナンスコストの削減が期待できます。

Point 紫外線より強い分子結合で外壁材をガード。

「プラチナコート」の分子に含まれるSiO結合は、紫外線エネルギーを上回る安定した結合力を持っているため、外壁材をしっかりとガードします。

※SiO分子結合力の引用元学校教 基礎編 改訂版（丸善株式会社発行）
※紫外線エネルギー紫外線波長290nmにて計算

※イメージ図

Point 無機塗料と有機塗料、お互いのメリットを生かします。

一般的な無機塗料は色あせに強いものの、ひび割れが起こりやすいのが弱点でした。「プラチナコート」は、しなやかな有機塗料を配合し、塗膜のひび割れにも強い塗料になっています。

［一般的な無機塗装品］　［プラチナコート］

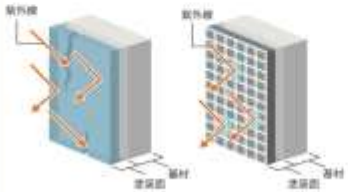

※イメージ図

※1 別に、ひびは「変色・褪色」が目立たないことを指します。**但し、変色や褪色についての保証は5年となります。** ※2 10年サイクルを目安にメンテナンスを推奨している製品。

美しさ※1が30年以上続く外壁材

※イメージ図

セルフクリーニング機能「マイクロガード」

Point 外壁に付着した汚れを雨水で繰り返し落とします。

マイクロガードは、外壁に付着した汚れを雨水で繰り返し落とせる「セルフクリーニング機能」を発揮。外壁汚れのほとんどを占める「都市塵汚れ」と呼ばれる排気ガスや自動車排気などの排気口から出る物質による汚れ、サッシまわりの雨筋汚れなども、雨とともに洗い流します。

■ 汚れ落ちの比較

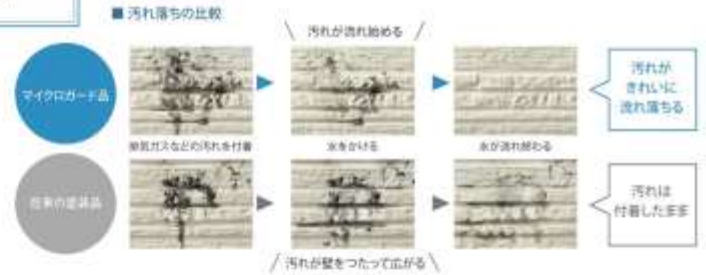

セルフクリーニングサイクル

※イメージ図

Ready Made Housing. 注文住宅と分譲住宅のいいとこどり。

ここで差がつく、ハウスメーカーの長期対応。

ComfortWood 注文住宅品質

初期保証30年＆24時間365日のアフターサポート だから安心

基本性能の高いZEH住宅を、業界トップクラスの初期保証とサポートで見守ります。

住宅性能表示制度

表示区分 | 5分野・8項目で最高等級

● 構造の安定 ● 劣化の軽減 ● 維持管理への配慮 ● 温熱環境・エネルギー消費量 ● 空気環境

住まいの安全・安心を判断できる指針
住宅性能表示制度

第三者機関である「登録住宅性能評価機関」が共通の基準で評価する制度です。大和ハウスでは「日本住宅性能表示基準」に基づき、ご希望のお客さまに（自主性能評価書）を開示します。

■ 4つのメリット

1. 設計性能と施工性能を第三者機関が評価します
2. 地震保険料が割引きされます
3. 住宅の資産価値評価に有利です
4. ローン審査にスピーディーに対応します

■「住宅性能表示制度」等級一覧

構造の安定				劣化の軽減	維持管理への配慮	火災時の安全		
耐震等級（倒壊防止）	耐震等級（損傷防止）	耐風等級	耐雪等級	劣化対策等級	維持管理対策等級	感知警報装置設置等級	耐火等級（開口部）	耐火等級（開口部以外）

温熱環境・エネルギー消費量	空気環境		音環境	高齢者等への配慮
断熱等性能等級	一次エネルギー消費量等級	ホルムアルデヒド発散等級（天井裏等）	ホルムアルデヒド発散等級（内装）	透過損失等級（外壁開口部）	高齢者等配慮対策等級（専用部分）

［等級の見方］
5段階評価の等級を表しています。

※建設地・敷地条件・プラン条件によって、等級が異なる場合があります。また、「構造の安定」については、他分野の性能を上げることによって最高等級でなくなる場合があります。詳しくは、当社スタッフにお尋ねください。

ダイワハウスサポートデスク

24時間365日、お客さまからのお申し出を受付

定期点検のご案内を差し上げるほか、お客さまからのお住まいに関するさまざまなご相談やお困りごとを、全国一律のフリーダイヤルで24時間365日受付しています。

1. お客さまからのお申し出を受付
24時間365日体制で、ご相談やお困りごとを受け付けします。

2. お約束の日時のご連絡・ご了承
お客さまへの訪問日時などのご返答は、原則30分以内をめざします。

3. お約束の日時のご訪問・修理
専門スタッフがお客さま宅をお約束した日時に訪問し、確認・修理を行います。

4. 修理完了後にご連絡
修理完了後、ご確認のご連絡を差し上げます。（SMS送信）

5. メンテナンス情報を厳重に管理
お住まいのメンテナンス情報を履歴として電子化し、厳重に管理・保管します。

ダイワハウスの保証・点検プログラム AQサポート

■ 保証プログラム

業界でもトップクラスの初期保証で、建物の安心を末永くサポートします。

構造耐力上主要な部分	初期保証 30年		
雨水の浸入を防止する部分	初期保証 30年		
設備 消耗品は設備保証の対象外	初期保証 10年	有料メンテナンス工事の実施により、10年間または15年間の保証延長	有料メンテナンス工事の実施により、10年間または15年間の保証延長
住宅瑕疵担保履行法の保証期間	10年		

住宅設備10年保証制度

指定した設備機器の「自然故障」について、お引き渡しから10年間は無料で修繕修理や部品の交換を受けることができる保証制度です。

住宅設備機器（7品目）	10年
製造メーカーによる保証期間	1～2年

保証の対象となる住宅設備機器7品目
（オーナーさまの非居住部分が対象で賃貸部分、店舗部分などを除く）
●システムキッチン ●システムバス ●洗面化粧台 ●便器・便座
●インターホン ●エアコン（壁掛けタイプ・天井埋込タイプ）
●給湯器（ガス、電気、ガス電気ハイブリッド、石油）

■ メンテナンスプログラム

1ヶ月目から30年目までの無料点検など、早めの対処でメンテナンスコストの軽減につなげます。

点検・診断	5年点検	10年点検	15年点検	20年点検	25年点検	30年点検（診断書）
1ヶ月 12ヶ月 24ヶ月 点検	無料点検 30年					

●点検は、年数に応じた所定のチェックシートを用いて、建物部位ごとに点検マニュアルに従って、目視または専用器具を用いて行い、点検結果をもとに、メンテナンスを必要とする箇所を提案させていただきます。
※外壁塗装・屋根や給湯器等などの有償対応は点検の結果、専門工事やリフレッシュ工事（有償）が必要となります。
※共同住宅・店舗・事務所等の場合は保証期間を定期に基づき30年目までの点検を実施し、記録を管理保管していただく必要があります。
※上記点検プログラムは、本造戸建住宅「ComfortWood」が対象となります。

全体配置図

子育て世帯の定住・移住を呼び込むための魅力ある住宅建設
子どもの安全性を確保した全体配置計画図
外構のコンセプト
移住者の利便性、子どもたちも安心して暮らせる空間づくり、周辺住宅地との繋がりをコンセプトに外構計画を提案します。
周辺住宅地と繋がりを生む配置計画
① 西側と南側の既存住宅と繋がりを持たせつつ、ゆとりのある配置計画とします。
② 通り抜け階段は、既存住宅地の雰囲気を一部切り欠き道路へ突出させないことで、当敷地の有効活用と安全性に配慮します。
積雪地域を考慮した外構計画
③ 冬季の積雪を考慮し、隣当りの良い南面の庭に雑雪スペースを確保します。
④ 道路境界部にグレーチング側溝と勾配を設けることで、溶けた雪をスムーズに排水します。
機能的で利便性の高い住戸と外構
⑤ 隣棟間隔を十分に確すことで、室内や敷地内に陽が入ります。
⑥ 窓が向い合う部分には目隠しフェンスを設置することで、お互いのプライバシーに配慮します。
⑦ 各住戸は常時2台分の駐車が可能な計画です。来客用や将来車が増えた場合はアプローチ部分を利用して3台目の駐車が可能です。
⑧ 各住戸の外部物置は、大きめのタイヤも収納できるサイズとします。敷地奥に設置することで建物の外観を損なわないように計画します。
⑨ シンボルツリーをアプローチ部に計画し、四季を感じる樹種を計画します。
⑩ 各住戸に宅配ボックスを設置します。再配達の削減や置き配の盗難防止に役立ちます。
配置・外構計画
カーブミラー
車両や歩行者の視界を確保（※設置は協議による）
通り抜け階段：②
つながりと施工性を考慮した位置で計画
カーポートへの配慮
住宅カーポートを設置できるように隣地からの余寸を確保
サブ駐車計画：⑦
アプローチ部分を利用し3台目も駐車できるように計画
テラス
リビングと庭をつなぐテラス。耐久性のあるモルタル仕上げ。
歩車分離：⑪
広場まで続くわかりやすい色分け舗装
車の回転スペース：⑬
行き止まりの車の回転スペースを確保。（車止めも設置し車両侵入防止）
幸せ広場：⑭⑮
子どもが安全に遊べる広場
宅配ボックス：⑩
各住戸専用。留守時でも荷物の受け取りが可能
素材
ライフスタイルに合わせた多目的空間を確保
目隠しフェンス：⑥
窓が隠合う場所は、フェンスを設置
外部物置：⑧
大きなタイヤや雪かき道具の保管に。
駐車場 2台分
繋がりとゆとりの建物配置
A号地
B号地
C号地
D号地
採光
幸せ広場
幸せをよぶ
四葉のクローバー
ベンチ
子どもの見守りや交流場所として利用
安全にあそべる『幸せ広場』
⑪ 敷地の南側に計画することで、明るい陽だまりの空間の中で子どもたちや保護者が心地よく遊ぶことができます。また、車と接触する機会を減らします。
⑫ 建物から離れているため、ボールや子ども自身が建物内へ立ち入るリスクを減らします。
⑬ 入り口部に車の回転スペースを設け、宅配車両や緊急車両が敷地に入っても Uターンしやすい計画です。車止めを設け広場への車両の侵入を防止します。
⑭ 広場を囲むようにシロツメクサ（クローバー）を植え、子どもが植物を通じて地ぶ車の創出だけでなく、管理しやすい広場を計画します。
防犯性と安全性
⑮ 見通しが悪くなる建物周囲に、歩くと音が鳴る砂利を敷くことで防犯性を高めます。
⑯ 玄関灯と門柱に照明が付いているため、夜間でも敷地全体に明かりが灯ります。
⑰ 道路面から駐車位置を控え敷地前面に統一舗装を設けることで、歩行者が安全に歩けるスペースを確保します。

物件場所：日野町野田245-3

小中学校：200m　日野町立日野学園（義務教育学校）
病院：400m　日野病院
保育所：1.4km　日野町立ひのっこ保育所
高校：900m　県立日野高等学校
駅：900m　JR伯備線根雨駅（特急やくも停車駅）
役場：900m　日野町役場
郵便局：600m
スーパー：1.0km
ホームセンター：900m
コンビニ：1.1km
ガソリンスタンド：950m
最寄IC：　9.8km（江府IC）
米子市：30km
岡山市：130km（中国横断道岡山米子線）
空港：45km（米子空港）
海：35km（皆生海岸）
国立公園大山：28km
自然：すぐそこ

鳥取県日野町の定住施策

NEW 住みやすい

いろいろ取り組んでいます

移住

町外から日野町に移住される方に各種支援施策（住宅補助、奨学金支給、通勤支援など）に取り組んでいます。
#児童生徒１人月1万円支給　#町外通勤上限月2万円

子育て

妊娠から進学まで、日野町で安心して子どもを育てられるような環境づくりに取り組んでいます。
#出生祝金10万円　#保育料無料化
#6ヶ月～3歳まで月1万円　#1～3歳まで誕生月3万円
#入学祝金3万円　#中学進学祝金5万円　#高校通学費補助
#保育料無料　#不妊治療費助成事業など

教育

基本的な生活習慣や忍耐力、思いやりや協調性を身につけ、自分や周りの人、ふるさとを愛する心を持つ、知・徳・体の調和のとれた子どもの育成に向けて、家庭や地域と連携を深めながら、保学一貫教育において、確かな学力の定着、豊かな心の育成、健やかな体づくり、日野町のよさを伝える教育の推進をめざします。

日野町立日野学園（小中一貫校）

校訓「向学・友愛・誠実・自主」を掲げ、急激に変化する時代の中で、自分のよさや可能性を認識するとともに他者を尊重し、多様な人々を協働しながら様々な社会変化を乗り越え、豊かな人生を切り拓き、持続可能な社会の造り手となることができる児童生徒を、義務教育9年間の一貫した教育活動により育成します。

令和7年度子供の読書活動優秀実践校
文部科学大臣表彰受賞

鳥取県日野町

日野町は鳥取県西南部に位置し（東西20km南北12.5Km、総面積133.98km$^{2)}$、その境を岡山県、江府町、伯耆町、日南町、南部町に接しています。

https://www.town.hino.tottori.jp

町内に流れる日野川に秋から春先にかけてオシドリが飛来。観察小屋から間近に見ることができます。

全国で唯一の縁起の良い名前の神社。その名前にあやかり、金運・開運を求めて多くの参拝客があります。

起伏の激しい日野川の清流と大自然を浴びながらラフティングを体験することが出来ます。

日野町オリジナルキャラクター

しいたん

日野町の特産品である「シイタケ」をモチーフにデザインされました。年齢は６歳、日野町の山の中で生まれ育ち、おいしいシイタケを皆さんに食べていただくことを夢見て毎日を過ごしています。好きなことは日野川のラフティングです。

住宅に関するお問合せ先

鳥取県日野町役場　建設水道課

TEL:0859-72-0350

E-mail:kensetu@town.tottori-hino.lg.jp

町公式SNS　　特設サイト

鳥取県日野町は、子育て世代の新しい
定住促進住宅（町営住宅）を**4**戸建設しました。

日野郡日野町野田245-3

2025年9月完成
2025年12月供用開始

３ＬＤＫ　戸建タイプ

省エネ・高性能住宅

棟毎に床色等が異なる仕様

町産材ヒノキを土台・柱に使用

日野町立（義務教育学校）
日野学園まで徒歩2分

鳥取県 日野町