

平成30年度一般財団法人日野町農林振興公社事業及び収入支出
決算について

平成30年度一般財団法人日野町農林振興公社の事業及び収入支出決算について、地方自治法第243条の3第2項及び地方自治法施行令第173条の規定により、別紙のとおり提出します。

令和元年6月11日提出

日野町長 埴田 淳一

日野町議会議長 小谷 博徳 様

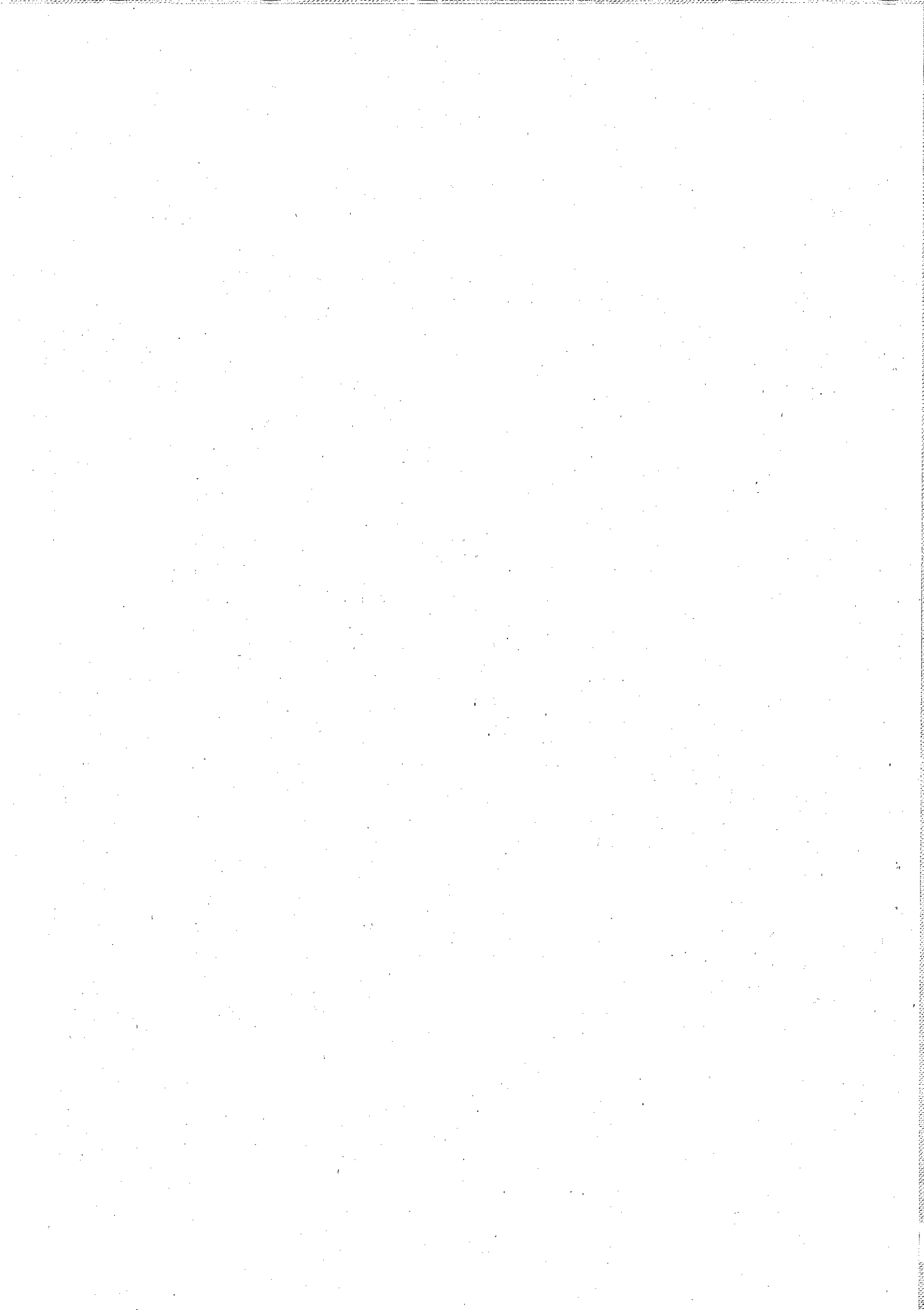

平成30年度

決算報告書

平成30年 4月 1日から

平成31年 3月31日まで

一般財団法人日野町農林振興公社

平成30年度 事業実績

事業名	作業名	30年度事業計画		30年度事業実績		比較		備考	
		戸	a	戸	a	戸	a		
農作業受託事業	水稲作業	荒起こし	16 戸	308 a	14 戸	357 a	△ 2 戸	49 a	全町
		荒代	19 戸	367 a	19 戸	312 a	0 戸	△ 55 a	全町
		植え代	20 戸	379 a	22 戸	420 a	2 戸	41 a	全町
		田植	40 戸	974 a	41 戸	1,002 a	1 戸	28 a	全町
		刈り取り	92 戸	2,470 a	91 戸	2,496 a	△ 1 戸	26 a	全町
		稲運搬	92 戸	148 t	87 戸	144 t	△ 5 戸	△ 4 t	全町
		秋起こし	10 戸	150 a	6 戸	180 a	△ 4 戸	30 a	全町
		畦塗り	30 戸	4,000 m	33 戸	5,160 m	3 戸	1,160 m	全町
		水稲防除	2 戸	50 a	0 戸	0 a	△ 2 戸	△ 50 a	全町
		水田畦畔草刈	20 戸	320 a	19 戸	325 a	△ 1 戸	5 a	全町
	牧草梱包	16 戸	500 a	16 戸	416 a	0 戸	△ 84 a	春・秋	
転作等受託事業	そば作業	転作受託	89 戸	2,700 a	81 戸	2,249 a	△ 8 戸	△ 451 a	全町
	菜種作業	刈り取り	5 戸	80 a	0 戸	0 a	△ 5 戸	△ 80 a	町内・町外
	そば生産	玄そば購入量		5,000 kg		4,860 kg		△ 140 kg	全町
	販売事業	粉・玄そば販売 (玄そば換算)		4,000 kg		5,500 kg		1,500 kg	町内・町外
利用権設定その他事業	利用権設定		32 戸	601 a	34 戸	677 a	2 戸	76 a	全町
	内訳	水稲	8 戸	170 a	8 戸	170 a	0 戸	0 a	
		そば	25 戸	431 a	27 戸	507 a	2 戸	76 a	
		その他野菜	0 戸	0 a	0 戸	0 a	0 戸	0 a	

収支計算書

平成30年4月1日から平成31年3月31日まで

一般財団法人日野町農林振興公社

(単位:円)

科 目	予 算 額	決 算 額	差 異
I 事業活動収支の部			
1. 事業活動収入			
①基本財産運用収入			
基本財産利息収入	3,000	3,000	0
基本財産利息収入計	3,000	3,000	0
②受託事業収入			
耕耘作業料 357.9 a	210,000	243,372	33,372
荒かき作業料 312.2 a	250,000	212,296	△ 37,704
代かき作業料 420.3 a	300,000	332,037	32,037
田植え作業料 1,002.8 a	770,000	792,212	22,212
刈取り作業料 2,496.7 a	4,200,000	4,293,390	93,390
運賃 144 t	370,000	360,116	△ 9,884
転作受託作業料 2,249 a	3,800,000	3,860,004	60,004
その他作業料	1,950,000	2,307,958	357,958
受託事業収入計	11,850,000	12,401,385	551,385
③そば等事業収入			
粉、玄そば等販売収入	1,300,000	1,673,650	373,650
野菜・水稻収入			
水稻 その他	1,430,000	1,634,520	204,520
そば事業収入計	2,730,000	3,308,170	578,170
④農地保有合理化事業収入			
農地保有合理化事業収入	0	0	0
農地保有合理化事業収入計	0	0	0
⑤補助金等収入			
地方公共団体補助金収入	1,000,000	3,322,000	2,322,000
補助金等収入計	1,000,000	3,322,000	2,322,000
⑥機械導入資金 (積立金より)	5,000,000	0	△ 5,000,000
⑦駐車場管理	333,000	333,000	0
⑧ 高齢化耕作放棄地防止対策事業			
受託事業収入	0	0	0
受託事業収入計	0	0	0
⑨ 雑収入			0
受取利息収入	10,000	592	△ 9,408
その他雑収入		32,000	32,000
雑収入計	10,000	32,592	22,592

収支計算書

平成30年4月1日から平成31年3月31日まで

一般財団法人日野町農林振興公社

(単位:円)

科 目	予 算 額	決 算 額	差 異
⑩ その他の収入			
経営安定対策交付金等	1,000,000	1,480,545	480,545
納税資金(積立金より)	0	0	0
その他の収入計	1,000,000	1,480,545	480,545
事業活動収入合計	21,926,000	20,880,692	△ 1,045,308
2. 事業活動支出			
①受託事業費支出			
賃金	3,700,000	3,772,920	72,920
旅費	0	0	0
燃料費	750,000	843,471	93,471
修繕料	1,500,000	1,615,950	115,950
需用費	20,000	0	△ 20,000
点検・整備費	300,000	243,691	△ 56,309
資材費	800,000	887,768	87,768
自動車借上料	400,000	364,212	△ 35,788
農機具庫借上料	333,000	332,640	△ 360
保険料	450,000	403,384	△ 46,616
研修費	10,000	0	△ 10,000
会議費	10,000	0	△ 10,000
事業雑費	430,000	379,775	△ 50,225
機械導入費	5,000,000	4,644,000	△ 356,000
備品消耗品費・消耗品費	100,000	54,086	△ 45,914
受託事業費支出計	13,803,000	13,541,897	△ 261,103
② そば事業費支出			
原材料	750,000	826,370	76,370
機械導入費	0	0	0
賃金	100,000	29,800	△ 70,200
消耗品費	20,000	0	△ 20,000
光熱費	140,000	135,480	△ 4,520
資材費		0	0
事業雑費	280,000	276,372	△ 3,628
そば事業費支出計	1,290,000	1,268,022	△ 21,978
④ 特産品開発普及事業費			
会議費	5,000	0	△ 5,000
販売促進費	5,000	0	△ 5,000
特産品開発普及事業費計	10,000	0	△ 10,000
事業費支出計	15,103,000	14,809,919	△ 293,081

収支計算書

平成30年4月1日 から平成31年3月31日 まで
一般財団法人日野町農林振興公社

(単位:円)

科 目	予 算 額	決 算 額	差 異
3. 管理費支出			
給料	2,520,000	2,520,000	0
賃金	1,560,000	1,680,000	120,000
報償費	420,000	420,000	0
費用弁償	10,000	4,000	△ 6,000
旅費	5,000	0	△ 5,000
社会保険等 (福利厚生費)	658,000	577,718	△ 80,282
借上料	184,000	183,150	△ 850
賃借料	10,000	10,000	0
公租公課費	700,000	1,328,843	628,843
仮払消費税	0	0	0
利子及び割引料	0	0	0
会議費	10,000	3,561	△ 6,439
事務費	180,000	153,448	△ 26,552
委託費	216,000	216,000	0
管理費支出計	6,473,000	7,096,720	623,720
4. その他の支出			
法人税、住民税及び事業税	350,000	71,000	△ 279,000
その他の支出計	350,000	71,000	△ 279,000
事業活動支出合計	21,926,000	21,977,639	51,639
事業活動収支差額	0	△ 1,096,947	△ 1,096,947
II 投資活動収支の部			
1. 投資活動収入	0	0	0
2. 投資活動支出	0	0	0
投資活動収支差額	0	0	0
III 財務活動収支の部			
1. 財務活動収入	0	0	0
2. 財務活動支出	0	0	0
財務活動収支差額	0	0	0
IV. 予備費支出			
当期収支差額	0	△ 1,096,947	△ 1,096,947
前期繰越収支差額	19,010,728	19,010,728	0
前期繰越収支差額調整額	0	0	0
次期繰越収支差額	19,010,728	17,913,781	△ 1,096,947

貸借対照表

平成31年 3月31日 現在

一般財団法人日野町農林振興公社

(単位:円)

科 目	金 額	科 目	金 額
I 資産の部		II 負債の部	
1. 流動資産	18,638,748	1. 流動負債	327,167
1. 現金預金	17,463,696	未払金	282,264
2. 売掛金	43,200	預り金	44,903
3. 未収金	734,052	仮受金	0
4. 立替金	0	短期借入金	0
5. たな卸資産	397,800	負債合計	327,167
原材料	397,800		
6. 仮払消費税	0		
2. 固定資産	15,711,803	III 正味財産の部	
1. 基本財産		正味財産	34,023,384
定期預金	10,000,000	(うち基本金)	10,000,000
2. 有形固定資産		(うち当期正味財産増加額)	-392,242
建物附属設備	531,102		
リサイクル預託金	8,830		
車両運搬具	2,491,284		
機械及び装置	2,680,587		
資 産 合 計	34,350,551	負債・正味財産合計	34,350,551

財産目録

平成31年 3月31日 現在

一般財団法人日野町農林振興公社

(単位:円)

科 目		金 額	
I 資産の部			
1. 流動資産			
定期預金	鳥取西部農業協同組合	5,000,000	
普通貯金	鳥取西部農業協同組合 山陰合同銀行	12,463,696	
売掛金			
そば粉等販売代金	1件分	43,200	
未収金			
未収作業料	10件分	734,052	
仮払消費税			
原材料			
玄そば他	@170×2,340kg	397,800	
流動資産合計			18,638,748
2. 固定資産			
(1) 基本財産			
定期預金	鳥取西部農業協同組合	10,000,000	
基本財産合計		10,000,000	
(2) その他固定資産			
建物附属設備			
農機センター水道設備		531,102	
機械及び装置			
コンバイン (クボタARH430H)		355,130	
畦塗機 (コバシRM750F-U)		197,150	
トラクター (クボタSL-35)		1,732,343	
ドライブハロー (コバシTX273)		395,964	
車両・運搬具			
三菱ふそうキャンター(鳥取100さ8657)		2,491,284	
リサイクル預託金		8,830	
その他固定資産合計		5,711,803	
固定資産合計			15,711,803
資産合計			34,350,551
II 負債の部			
1. 流動負債			
預り金		44,903	
未払金		282,264	
流動負債合計			327,167
負債合計			327,167
正味財産			34,023,384

