

議案第2号

平成30年度日野町一般会計補正予算（第9号）

平成30年度日野町の一般会計補正予算（第9号）は、次に定めるところによる。

（歳入歳出予算の補正）

第1条 既定の歳入歳出予算の総額から、歳入歳出それぞれ 152,008千円を減額し、歳入歳出予算の総額を歳入歳出それぞれ 3,495,832千円と定める。

2 歳入歳出予算の補正の款項の区分及び当該区分ごとの金額並びに補正後の歳入歳出予算の金額は、「第1表 歳入歳出予算補正」による。

（繰越明許費）

第2条 地方自治法第213条第1項の規定により翌年度へ繰り越して使用できる経費は、「第2表 繰越明許費」による。

（地方債の補正）

第3条 既定の地方債の変更は、「第3表 地方債補正」による。

平成31年3月4日提出

日野町長 塔 田 淳 一

第 1 表 歳 入 歳 出 予 算 補 正

歳 入

(単位：千円)

款	項	補正前の額	補正額	計
2 地 方 譲 与 税		30,690	68	30,758
	1 地 方 揮 発 油 譲 与 税	8,685	19	8,704
	2 自 動 車 重 量 譲 与 税	22,005	49	22,054
3 利 子 割 交 付 金		536	143	679
	1 利 子 割 交 付 金	536	143	679
4 配 当 割 交 付 金		1,263	△346	917
	1 配 当 割 交 付 金	1,263	△346	917
5 株 式 等 譲 渡 所 得 割 交 付 金		1,298	△626	672
	1 株 式 等 譲 渡 所 得 割 交 付 金	1,298	△626	672
6 地 方 消 費 税 交 付 金		63,265	△751	62,514
	1 地 方 消 費 税 交 付 金	63,265	△751	62,514
7 自 動 車 取 得 税 交 付 金		8,630	△2,193	6,437
	1 自 動 車 取 得 税 交 付 金	8,630	△2,193	6,437
9 地 方 交 付 税		1,739,945	1,846	1,741,791
	1 地 方 交 付 税	1,739,945	1,846	1,741,791
10 交 通 安 全 対 策 特 別 交 付 金		500	△500	0
	1 交 通 安 全 対 策 特 別 交 付 金	500	△500	0
11 分 担 金 及 び 負 担 金		20,720	△921	19,799
	1 分 担 金	3,827	△1,208	2,619
	2 負 担 金	16,893	287	17,180
13 国 庫 支 出 金		234,441	△36,968	197,473
	1 国 庫 負 担 金	168,701	△21,531	147,170
	2 国 庫 補 助 金	62,935	△15,437	47,498
14 県 支 出 金		406,345	△56,837	349,508
	1 県 負 担 金	141,541	△28,367	113,174
	2 県 補 助 金	257,759	△28,470	229,289

款	項	補正前の額	補正額	計
16 寄 附 金		4,524	5,047	9,571
	1 寄 附 金	4,524	5,047	9,571
17 繰 入 金		64,204	△42,426	21,778
	1 基 金 繰 入 金	54,872	△42,426	12,446
18 諸 収 入		20,732	△144	20,588
	3 雑 入	18,431	△144	18,287
19 町 債		424,400	△17,400	407,000
	1 町 債	424,400	△17,400	407,000
歳 入	合 計	3,647,840	△152,008	3,495,832

歳 出

(単位：千円)

款	項	補正前の額	補正額	計
2 総務費		765,396	△43,972	721,424
	1 総務管理費	699,019	△43,972	655,047
	2 徴税費	45,602	0	45,602
3 民生費		694,773	△7,793	686,980
	1 社会福祉費	475,132	△5,073	470,059
	2 児童福祉費	148,935	△2,720	146,215
4 衛生費		579,668	4,399	584,067
	1 保健衛生費	512,438	5,950	518,388
	2 清掃費	67,230	△1,551	65,679
5 農林水産業費		361,941	△25,879	336,062
	1 農業費	329,988	△22,129	307,859
	2 林業費	31,953	△3,750	28,203
6 商工費		20,797	△3,889	16,908
	1 商工費	20,797	△3,889	16,908
7 土木費		246,915	△22,209	224,706
	1 土木管理費	98,463	△2,709	95,754
	2 道路橋梁費	140,810	△19,500	121,310
8 消防費		62,516	△2,909	59,607
	1 消防費	62,516	△2,909	59,607
9 教育費		373,916	△8,041	365,875
	1 教育総務費	64,078	△4,511	59,567
	2 小学校費	42,126	△374	41,752
	3 中学校費	35,254	△626	34,628
	4 社会教育費	193,530	△2,678	190,852
	5 保健体育費	35,122	148	35,270
10 公債費		187,728	△114	187,614

款	項	補正前の額	補正額	計
10 公債費	1 公債費	187,728	△114	187,614
11 災害復旧費		282,647	△41,601	241,046
	1 農林水産業施設災害復旧費	123,123	△16,221	106,902
	2 公共土木施設災害復旧費	159,524	△25,380	134,144
歳出	合計	3,647,840	△152,008	3,495,832

第 2 表 繰 越 明 許 費

(単位:千円)

款	項	事 業 名	金 額
5 農林水産業費	1 農 業 費	しっかりと守る農林基盤交付金事業	4,805
5 農林水産業費	1 農 業 費	農業水路等長寿命化・防災減災事業	20,498
7 土 木 費	1 土 木 管 理 費	急傾斜地崩壊対策事業	1,340
7 土 木 費	2 道 路 橋 梁 費	町道根雨駅西側線道路改良事業	19,455
11 災害復旧費	1 農林水産業施設災害復旧費	農業用施設災害復旧事業(補助分)	48,660
11 災害復旧費	1 農林水産業施設災害復旧費	農業用施設災害復旧事業(単独分)	2,840
11 災害復旧費	1 農林水産業施設災害復旧費	林業用施設災害復旧事業(補助分)	8,600
11 災害復旧費	2 公共土木施設災害復旧費	補助災害復旧事業	43,219
11 災害復旧費	2 公共土木施設災害復旧費	単独災害復旧事業	4,497
11 災害復旧費	2 公共土木施設災害復旧費	単県斜面崩壊復旧事業	27,288

第 3 表 地 方 債 補 正

1 変更

(単位:千円)

起債の目的	補正前				補正後			
	限度額	起債の方法	利率	償還の方法	限度額	起債の方法	利率	償還の方法
過疎対策事業債	293,100	証書借入	6.0%以内(ただし、利率見直し方式で借り入れる政府資金及び地方公共団体金融機構について利率の見直しを行った後においては、当該見直し後の利率)	政府その他の資金の借入については、その融資条件による。ただし、財政の都合により据置期間及び償還期限を短縮し、もしくは繰上償還又は低利に借換えることができる。	275,100	同左	同左	同左
災害復旧事業債	59,200	証書借入	同上	同上	59,800	同左	同左	同左
合 計	424,400				407,000			

予算に関する説明書

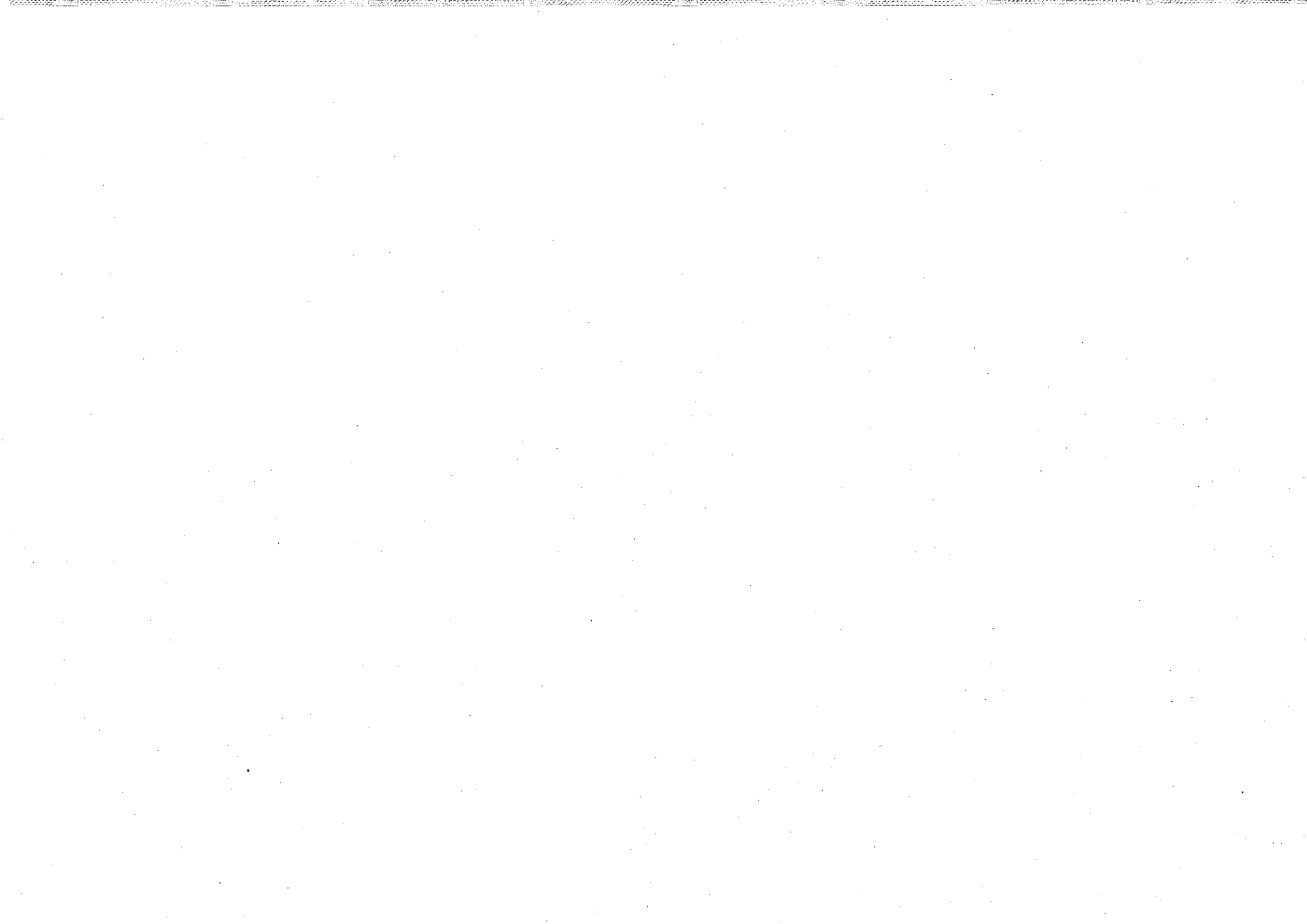

1 総括
歳入

歳入歳出補正予算事項別明細書

(単位：千円)

款	補正前の額	補正額	計
2 地方譲与税	30,690	68	30,758
3 利子割交付金	536	143	679
4 配当割交付金	1,263	△346	917
5 株式等譲渡所得割交付金	1,298	△626	672
6 地方消費税交付金	63,265	△751	62,514
7 自動車取得税交付金	8,630	△2,193	6,437
9 地方交付税	1,739,945	1,846	1,741,791
10 交通安全対策特別交付金	500	△500	0
11 分担金及び負担金	20,720	△921	19,799
13 国庫支出金	234,441	△36,968	197,473
14 県支出金	406,345	△56,837	349,508
16 寄附金	4,524	5,047	9,571
17 繰入金	64,204	△42,426	21,778
18 諸収入	20,732	△144	20,588
19 町債	424,400	△17,400	407,000
歳入合計	3,647,840	△152,008	3,495,832

(単位：千円)

歳 出

款	補正前の額	補正額	計	補正額の財源内訳				
				特定財源			一般財源	
				国県支出金	地方債	その他		
2 総務費	765,396	△43,972	721,424	△2,020	△6,000	5,780	△41,732	
3 民生費	694,773	△7,793	686,980				△7,793	
4 衛生費	579,668	4,399	584,067	△1,215	3,900		1,714	
5 農林水産業費	361,941	△25,879	336,062	△18,777	△3,700	△902	△2,500	
6 商工費	20,797	△3,889	16,908			△3,889		
7 土木費	246,915	△22,209	224,706	△14,996	△5,100	△52	△2,061	
8 消防費	62,516	△2,909	59,607		△4,400		1,491	
9 教育費	373,916	△8,041	365,875	△1,790	△2,700		△3,551	
10 公債費	187,728	△114	187,614				△114	
11 災害復旧費	282,647	△41,601	241,046	△55,007	600	△844	13,650	
歳出合計	3,647,840	△152,008	3,495,832	△93,805	△17,400	93	△40,896	

2 歳 入

(款) 2 地方譲与税

(項) 1 地方揮発油譲与税

(単位:千円)

目	補正前の額	補正額	計	節		説明
				区 分	金 額	
1 地方揮発油譲与税	8,685	19	8,704	1 地方揮発油譲与税	19	地方揮発油譲与税 19
計	8,685	19	8,704			

(款) 2 地方譲与税

(項) 2 自動車重量譲与税

1 自動車重量譲与税	22,005	49	22,054	1 自動車重量譲与税	49	自動車重量譲与税 49
計	22,005	49	22,054			

(款) 3 利子割交付金

(項) 1 利子割交付金

1 利子割交付金	536	143	679	1 利子割交付金	143	利子割交付金 143
計	536	143	679			

(款) 4 配当割交付金

(項) 1 配当割交付金

1 配当割交付金	1,263	△346	917	1 配当割交付金	△346	配当割交付金 △346
計	1,263	△346	917			

(款) 5 株式等譲渡所得割交付金

(項) 1 株式等譲渡所得割交付金

1 株式等譲渡所得割交付金	1,298	△626	672	1 株式等譲渡所得割交付金	△626	株式等譲渡所得割交付金 △626
計	1,298	△626	672			

(款) 6 地方消費税交付金

(項) 1 地方消費税交付金

1 地方消費税交付金	63,265	△751	62,514	1 地方消費税交付金	△751	地方消費税交付金(一般財源分) △530 地方消費税交付金(社会保障分) △221
計	63,265	△751	62,514			

(款) 7 自動車取得税交付金

(項) 1 自動車取得税交付金

目	補正前の額	補正額	計	節		説明
				区分	金額	
1 自動車取得税交付金	8,630	△2,193	6,437	1 自動車取得税交付金	△2,193	自動車取得税交付金 △2,193
計	8,630	△2,193	6,437			

(款) 9 地方交付税

(項) 1 地方交付税

1 地方交付税	1,739,945	1,846	1,741,791	1 地方交付税	1,846	普通交付税 1,846
計	1,739,945	1,846	1,741,791			

(款) 10 交通安全対策特別交付金

(項) 1 交通安全対策特別交付金

1 交通安全対策特別交付金	500	△500	0	1 交通安全対策特別交付金	△500	交通安全対策特別交付金 △500
計	500	△500	0			

(款) 11 分担金及び負担金

(項) 1 分担金

1 農林水産業費分担金	1,575	△902	673	1 農業費分担金	△902	農業水路等長寿命化・防災減災事業分担金 △902
3 災害復旧費分担金	2,252	△306	1,946	1 農林水産施設災害復旧費分担金	△306	農業用施設災害復旧費分担金 △306
計	3,827	△1,208	2,619			

(款) 11 分担金及び負担金

(項) 2 負担金

2 民生費負担金	8,782	424	9,206	2 社会福祉費負担金	△91	鳥取県後期高齢者医療広域連合派遣職員人件費負担金 △91
				5 災害救助費負担金	515	災害救助費負担金 515
3 土木費負担金	4,850	△137	4,713	1 土木管理費負担金	△137	鳥取県派遣職員人件費負担金 △137

(款) 11 分担金及び負担金

(項) 2 負担金

目	補正前の額	補正額	計	節		説明
				区分	金額	
計	16,893	287	17,180			

(款) 13 国庫支出金

(項) 1 国庫負担金

3 災害復旧費負担金	50,350	△21,531	28,819	1 公共土木施設災害復旧費負担金	△21,531	公共土木施設災害復旧費負担金	△21,531
計	168,701	△21,531	147,170				

(款) 13 国庫支出金

(項) 2 国庫補助金

3 衛生費補助金	441	△441	0	1 環境衛生費補助金	△441	合併処理浄化槽設置整備事業費補助金	△441
4 土木費補助金	44,133	△14,996	29,137	1 道路橋梁費補助金	△14,996	社会資本整備総合交付金	△14,996
計	62,935	△15,437	47,498				

(款) 14 県支出金

(項) 1 県負担金

4 災害復旧費負担金	83,831	△28,367	55,464	1 農業施設災害復旧費負担金	△29,567	農業用施設災害復旧費負担金	△29,567
				3 林業施設災害復旧費負担金	1,200	林業用施設災害復旧費負担金	1,200
計	141,541	△28,367	113,174				

(款) 14 県支出金

(項) 2 県補助金

1 総務費補助金	16,073	△2,020	14,053	1 総務管理費補助金	△50	福祉避難所事前配置資機材整備事業補助金 LED防犯灯設置補助等促進事業補助金	△140 90
				3 企画費補助金	△1,970	鳥取県移住定住推進交付金	△1,970
3 衛生費補助金	11,949	△774	11,175	2 環境衛生費補助金	△774	合併処理浄化槽設置整備事業費補助金	△774

(款) 14 県支出金

(項) 2 県補助金

目	補正前の額	補正額	計	節		説明
				区分	金額	
4 農林水産業費補助金	171,243	△18,777	152,466	1 農業費補助金	△18,777	しっかり守る農林基盤交付金 △1,280 地籍調査事業費補助金 △10,013 多面的機能支払交付金 △502 鳥取県鳥獣被害防止総合対策交付金 △2,998 農地中間管理機構集積支援事業費補助金 223 農業水路等長寿命化・防災減災事業補助金 △4,207
6 土木費補助金	22,160	△5,109	17,051	4 単県斜面崩壊復旧事業費補助金	△5,109	公共単県斜面崩壊復旧事業費補助金 △5,109
7 教育費補助金	10,648	△1,790	8,858	1 学校費補助金	△1,790	スクールソーシャルワーカー活用事業費補助金 △1,790
計	257,759	△28,470	229,289			

(款) 16 寄附金

(項) 1 寄附金

1 総務費寄附金	3,500	3,500	7,000	1 ふるさと納税寄附金	3,500	ふるさと納税寄附金 3,500
2 土木費寄附金	1,024	△453	571	1 急傾斜地崩壊対策事業費寄附金	85	公共急傾斜地崩壊対策事業費寄附金 85
				4 単県斜面崩壊復旧事業費寄附金	△538	公共単県斜面崩壊復旧事業費寄附金 △538
4 商工費寄附金	0	2,000	2,000	1 観光費寄附金	2,000	観光事業寄附金 2,000
計	4,524	5,047	9,571			

(款) 17 繰入金

(項) 1 基金繰入金

1 観光振興基金繰入金	7,147	△3,889	3,258	1 観光振興基金繰入金	△3,889	観光振興基金繰入金 △3,889
3 財政調整基金繰入	44,545	△38,537	6,008	1 財政調整基金繰入	△38,537	財政調整基金繰入金 △38,537

(款) 17 繰入金

(項) 1 基金繰入金

目	補正前の額	補正額	計	節		説明
				区分	金額	
金				金		
計	54,872	△42,426	12,446			

(款) 18 諸収入

(項) 3 雑入

1 雑入	18,431	△144	18,287	12 雑入	△144	金持テラスひの共益費等	△144
計	18,431	△144	18,287				

(款) 19 町債

(項) 1 町債

1 総務債	93,900	△6,000	87,900	4 移住定住・空き家対策事業債	△6,000	移住定住・空き家対策事業債(過疎ソフト分)	△6,000
3 林業債	6,700	△3,700	3,000	1 林道整備事業債	△3,700	広域基幹林道整備事業債(林道宝弘山線開設)	△3,700
4 土木債	35,100	△5,100	30,000	1 道路新設改良事業債	△5,100	町道下黒坂線道路改良事業債	△5,100
5 消防債	40,700	△4,400	36,300	1 消防施設等整備事業債	△4,400	消防施設等整備事業債(耐震性貯水槽) 消防施設等整備事業債(ポンプ自動車)	△900 △3,500
6 教育債	106,300	△2,700	103,600	2 社会教育施設整備事業債	△2,700	社会教育施設整備事業債(文化センター)	△2,700
7 衛生債	78,400	3,900	82,300	3 地域医療人材確保事業債(過疎ソフト分)	3,900	地域医療人材確保事業債(過疎ソフト分)	3,900
8 災害復旧債	59,200	600	59,800	1 災害復旧事業債	600	公共土木施設補助災害復旧事業債 公共土木施設単独災害復旧事業債 林業用施設災害復旧事業債 農業用施設補助災害復旧事業債	△2,100 △4,800 △3,100 10,600

(款) 19 町債

(項) 1 町債

目	補正前の額	補正額	計	節		説明
				区分	金額	
計	424,400	△17,400	407,000			

3 歳 出

(款) 2 総務費

(項) 1 総務管理費

(単位: 千円)

目	補正前の額	補正額	計	補正額の財源内訳			一般財源	節		説明	
				特定財源				区 分	金 額		
				国県支出金	地方債	その他					
1 一般管理費	184,145	△16,935	167,210			209	△17,144	2 給 料	△7,776	特別職	△7,776
								3 職員手当等	△6,041	期末手当 (特別職)	△3,179
										期末手当 (一般職)	△535
										勤勉手当	△377
		退職手当組合負担金 (特別職)	△1,950								
							4 共 済 費	△2,237	市町村共済組合負担金 (特別職)	△2,109	
									社会保険掛金 (臨時職員分)	△128	
							7 賃 金	△881	事務補助員賃金	△881	
4 企画費	269,397	△31,549	237,848	△1,970	△6,000	△144	△23,435	1 報 酬	△4,405	嘱託員報酬	△4,405
								4 共 済 費	△864	社会保険掛金 (嘱託職員分)	△864
								7 賃 金	△778	調理員賃金	△778
								8 報 償 費	△6,319	報償金 (嘱託職員)	△654
										報償金 (その他)	△5,665
								11 需 用 費	△1,126	印刷製本費	△170
										光熱水費 (電気)	△818
										光熱水費 (水道)	△77
		光熱水費 (下水)	△61								
							13 委 託 料	△1,000	その他委託料	△1,000	
							14 使用料及び 賃 借 料	△500	借上料	△500	
							19 負担金、補助 及び交付金	△16,957	負担金 (一部事務組合に対する)	△2,714	
									補助金 (国県等以外に対する)	△14,243	

(款) 2 総務費

(項) 1 総務管理費

目	補正前の額	補正額	計	補正額の財源内訳			節		説明		
				特定財源			一般財源	区分		金額	
				国県支出金	地方債	その他					
								23 償還金、利子及び割引料	400	県費返還金	400
5 情報処理費	59,587	△988	58,599				△988	14 使用料及び賃借料	△988	借上料	△988
7 財政調整基金費	144,129	5,500	149,629			5,500		25 積立金	5,500	観光事業基金積立金 愛と元気の日野町ふるさと基金積立金	2,000 3,500
9 防災諸費	12,498	0	12,498	△50		306	△256			財源振替	
計	699,019	△43,972	655,047	△2,020	△6,000	5,871	△41,823				

(款) 2 総務費

(項) 2 徴税費

1 税務総務費	40,559	0	40,559			△91	91			財源振替	
計	45,602	0	45,602			△91	91				

(款) 3 民生費

(項) 1 社会福祉費

1 社会福祉総務費	330,158	△5,073	325,085				△5,073	2 給料	△1,149	一般職	△1,149
								3 職員手当等	△1,015	通勤手当	△21
										期末手当(一般職)	△471
										勤勉手当	△354
							4 共済費	△500	市町村共済組合負担金(一般職)	△500	
							21 貸付金	△2,300	貸付金(その他分)	△2,300	

(款) 3 民生費

(項) 1 社会福祉費

目	補正前の額	補正額	計	補正額の財源内訳			節		説明	
				特定財源			一般財源	区分		金額
				国県支出金	地方債	その他				
							28繰出金	△109	介護保険特別会計繰出金	△109
計	475,132	△5,073	470,059							

(款) 3 民生費

(項) 2 児童福祉費

1児童福祉 総務費	97,915	△2,720	95,195				△2,720	1報酬	△2,106	嘱託員報酬	△2,106
								3職員手当等	83	通勤手当 住居手当	29 54
								4共済費	△403	社会保険掛金(嘱託職員分) 雇用保険掛金(嘱託職員分) 労働災害保険掛金(嘱託職員分)	△373 △22 △8
								8報償費	△294	報償金(嘱託職員)	△294
計	148,935	△2,720	146,215				△2,720				

(款) 4 衛生費

(項) 1 保健衛生費

1保健衛生 総務費	464,575	10,281	474,856		3,900		6,381	19負担金、補助 及び交付金	2,298	負担金(一部事務組合に対する) 補助金(一部事務組合に対する)	5,398 △3,100
								28繰出金	7,983	簡易水道特別会計繰出金	7,983
4環境衛生 費	22,659	△4,331	18,328	△1,215			△3,116	19負担金、補助 及び交付金	△4,331	負担金(一部事務組合に対する) 補助金(国県等以外に対する)	△1,976 △2,355
計	512,438	5,950	518,388	△1,215	3,900		3,265				

(款) 4 衛生費

(項) 2 清掃費

目	補正前の額	補正額	計	補正額の財源内訳			節		説明		
				特定財源			一般財源	区分		金額	
				国県支出金	地方債	その他					
1塵芥処理費	67,230	△1,551	65,679				△1,551	19負担金、補助及び交付金	△1,551	負担金（一部事務組合に対する）	△1,551
計	67,230	△1,551	65,679				△1,551				

(款) 5 農林水産業費

(項) 1 農業費

2農業総務費	77,322	△1,892	75,430				△1,892	28繰出金	△1,892	農業集落排水事業特別会計繰出金	△1,892	
3農業振興費	99,706	△2,674	97,032	△3,277			603	13委託料	100	その他委託料	100	
								16原材料費	△2,998	施設営繕材料費	△2,998	
								19負担金、補助及び交付金	224	交付金（国県等以外に対する）	224	
5農地費	123,880	△17,563	106,317	△15,500			△902	△1,161	4共済費	16	社会保険掛金（臨時職員分）	16
								7賃金	△627	事務補助員賃金 人夫賃金	△27 △600	
								8報償費	△518	報償金（その他）	△518	
								9旅費	△200	普通旅費	△200	
								11需用費	△244	消耗品費 燃料費（公用車） 燃料費（その他）	△200 △26 △18	
								12役務費	△44	通信運搬費（電話料） 保険料	△30 △14	

(款) 5 農林水産業費

(項) 1 農業費

目	補正前の額	補正額	計	補正額の財源内訳			一般財源	節		説明
				特定財源				区分	金額	
				国県支出金	地方債	その他				
							13委託料	△12,627	測量設計等委託料	△12,627
							15工事請負費	△2,284	普通建設工事(単独事業)	△2,284
							18備品購入費	△17	その他備品	△17
							19負担金、補助及び交付金	△873	負担金(国県等以外に対する) 補助金(国県等以外に対する)	△47 △826
							22補償、補填及び賠償金	△145	補償金(物件移転)	△145
計	329,988	△22,129	307,859	△18,777		△902	△2,450			

(款) 5 農林水産業費

(項) 2 林業費

4林道開設費	3,750	△3,750	0		△3,700		△50	19負担金、補助及び交付金	△3,750	負担金(県に対する)	△3,750
計	31,953	△3,750	28,203		△3,700		△50				

(款) 6 商工費

(項) 1 商工費

2観光費	15,227	△3,889	11,338			△3,889		13委託料	△3,889	作成委託料	△3,889
計	20,797	△3,889	16,908			△3,889					

(款) 7 土木費

(項) 1 土木管理費

1土木総務費	98,463	△2,709	95,754			△52	△2,657	15工事請負費	△864	普通建設工事(単独事業)	△864
								19負担金、補助及び交付金	340	負担金(県に対する)	340

(款) 7 土木費

(項) 1 土木管理費

目	補正前の額	補正額	計	補正額の財源内訳			節		説明	
				特定財源			一般財源	区分		金額
				国県支出金	地方債	その他				
							28 繰出金	△2,185	公共下水道事業特別会計繰出金	△2,185
計	98,463	△2,709	95,754			△52	△2,657			

(款) 7 土木費

(項) 2 道路橋梁費

3 橋梁維持費	26,579	1,500	28,079	923			577	13 委託料	1,500	検査委託料	1,500
4 道路新設改良費	55,455	△21,000	34,455	△15,919	△5,100		19	19 負担金、補助及び交付金	△21,000	負担金(県に対する)	△21,000
計	140,810	△19,500	121,310	△14,996	△5,100		596				

(款) 8 消防費

(項) 1 消防費

1 非常備消防費	62,516	△2,909	59,607		△4,400		1,491	13 委託料	△141	測量設計等委託料	△141
								15 工事請負費	△696	普通建設工事(補助事業)	△696
								18 備品購入費	△2,072	自動車	△2,072
計	62,516	△2,909	59,607		△4,400		1,491				

(款) 9 教育費

(項) 1 教育総務費

2 事務局費	62,675	△4,511	58,164	△1,790			△2,721	3 職員手当等	△239	期末手当(教育長)	△239
								4 共済費	△541	社会保険掛金(臨時職員分) 雇用保険掛金(臨時職員分)	△511 △30
								7 賃金	△2,146	スクールソーシャルワーカー賃金	△2,146

(款) 9 教育費

(項) 1 教育総務費

目	補正前の額	補正額	計	補正額の財源内訳			一般財源	節		説明
				特定財源				区分	金額	
				国県支出金	地方債	その他				
							13委託料	15	その他委託料	15
							19負担金、補助及び交付金	△1,600	負担金(同級他団体に対する)	△1,600
計	64,078	△4,511	59,567	△1,790						

(款) 9 教育費

(項) 2 小学校費

2教育振興費	5,512	△374	5,138				△374	20扶助費	△374	要・準要保護児童生徒就学援助費	△374
計	42,126	△374	41,752				△374				

(款) 9 教育費

(項) 3 中学校費

2教育振興費	12,934	△626	12,308				△626	13委託料	△626	その他委託料	△626
計	35,254	△626	34,628				△626				

(款) 9 教育費

(項) 4 社会教育費

4文化センター費	104,064	△2,678	101,386		△2,700		22	13委託料	△194	測量設計等委託料	△194
								15工事請負費	△2,484	普通建設工事(単独事業)	△2,484
計	193,530	△2,678	190,852		△2,700		22				

(款) 9 教育費

(項) 5 保健体育費

2体育総務費	7,614	148	7,762				148	19負担金、補助及び交付金	148	補助金(国県等以外に対する)	148
--------	-------	-----	-------	--	--	--	-----	---------------	-----	----------------	-----

(款) 9 教育費

(項) 5 保健体育費

目	補正前の額	補正額	計	補正額の財源内訳			節		説明	
				特定財源			一般財源	区分		金額
				国県支出金	地方債	その他				
計	35,122	148	35,270				148			

(款) 10 公債費

(項) 1 公債費

1元金	171,190	94	171,284				94	23償還金、利子及び割引料	94	町債償還金元金(当該年度分)	94
2利子	16,538	△208	16,330				△208	23償還金、利子及び割引料	△208	町債償還金利子	△208
計	187,728	△114	187,614				△114				

(款) 11 災害復旧費

(項) 1 農林水産業施設災害復旧費

1農業用施設災害復旧費	103,668	△16,221	87,447	△29,567	10,600	△306	3,052	13委託料	△844	測量設計等委託料	△844
								15工事請負費	△11,908	災害復旧工事(補助事業)	△11,908
								19負担金、補助及び交付金	△3,469	負担金(国県等以外に対する) 補助金(国県等以外に対する)	△20 △3,449
2林業用施設災害復旧費	18,655	0	18,655	1,200	△3,100		1,900			財源振替	
計	123,123	△16,221	106,902	△28,367	7,500	△306	4,952				

(款) 11 災害復旧費

(項) 2 公共土木施設災害復旧費

1道路橋りょう災害復旧費	159,524	△25,380	134,144	△26,640	△6,900	△538	8,698	11需用費	△102	消耗品費	△102
								13委託料	△8,031	測量設計等委託料	△8,031

(款) 11 災害復旧費

(項) 2 公共土木施設災害復旧費

目	補正前の額	補正額	計	補正額の財源内訳			一般財源	節		説明
				特定財源				区分	金額	
				国県支出金	地方債	その他				
							15工事請負費	△17,247	普通建設工事(補助事業) 災害復旧工事(補助事業)	△7,560 △9,687
計	159,524	△25,380	134,144	△26,640	△6,900	△538	8,698			