

陽の光をいっぱいあびて、のびのび元気できらりとかがやく子に

日野町子育て支援室

おひさまひろば だより

おともだち
ただいま **10人**

★いろいろな遊びや活動を通して、子育て中の仲間同士の交流が広がるようお手伝いをしています。★子育てに関する情報の提供や育児相談もします。何でも気軽にご相談ください。

《開設日》月～金曜日、午前9時～午後2時※開設日は月によって変わります。

《開設場所》ひのっこ保育所内、子育て支援室

●保育所に入所していない子どもたちのほか、里帰りの人、妊婦さん、お父さん、おばあちゃん、おじいちゃんもどうぞ遊びに来てください。●お昼ごろには昼食を食べます。お子さんのリズムに合わせてお弁当や離乳食と一緒に食べましょう。●子育て先輩ボランティア55人の皆さんに、環境整備や遊びのサポートをしていただきます。

【問合せ】ひのっこ保育所（電話 72-0238） / 教育委員会（電話 72-2107）

今月の…
ぼっこ
ひなた Book

おひさまひろばでは、お母さんやお父さんがやりたいことを応援します！支援室で出来ることなら、自由にできますよ♪お気軽にご相談ください。

◀「生地を持ってきたので、ここでマスク作りしてもいいですか？」と遊びに来たママさんが！赤ちゃんが眠っている間に、スタッフとおはなししながら楽しく作りました。



「おひさまひろば」ってこんなところ！



子育てに必要な用具はもちろん、年齢に合わせたおもちゃも揃っています。

▶授乳コーナー・ベビーベッド・おむつ交換台など

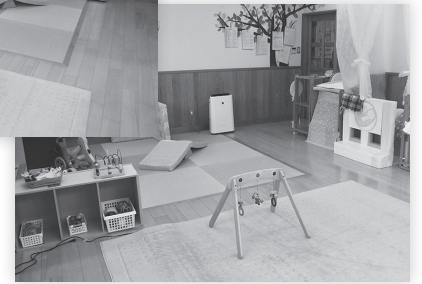

木のおもちゃで遊ぼう

今月の…
ぼっこ
ひなた Book



▲『ベビージム ムジーナ』（セレクト社製）

生後2、3カ月ごろから歩き始めるまで、長く遊べる木のおもちゃです。見て触れて聞いて、赤ちゃんの感性をはぐくみます。木で作られているので、安心安全です。



▲じーっと見たり、たまたまあげた手がぶらさがっているおもちゃに触れ、鈴の優しい音色にびっくりしたり、喜んだり。ご機嫌に過ごしていました。

おひさま Info

6/2 6月誕生会
お誕生日おめでとうございます♪みんなでお祝いしよう！

6/4 日南町子育て支援センターとの交流会
場所 / 日南町
日南町の子育て支援センターにお出かけします。ママ同士で交流をしましょう。

6/10 おでかけおひさまひろば
場所 / 町公民館

6/18 計測会・育児相談会・きらきらサロン
テーマ / 「スキンケアはぼっちり!？」
保健師さんがおはなしします。
子育てで日ごろ気になっていることや悩んでいることなど、なんでも相談してみませんか？

※新型コロナウイルス感染症拡大防止のため、イベントが変更、または中止となる場合があります。ご了承ください。

6月行事予定中止のお知らせ

【アートスタート人形劇公演】

6月11日(木)に予定していた人形劇公演(親子でアートを楽しむ会「おひさま」主催)は、新型コロナウイルス感染防止のため中止します。

【日野町文化展】

例年6月に開催している日野町文化展(日野町文化団体連絡協議会主催)についても、同様の理由で中止します。

一緒に楽しみませんか?初めての方も大歓迎!

町文化センター・図書館では、いろいろな教室を実施しています。初めての人、体験だけでも大歓迎!申し込み受付中です。

はじめてのオカリナ教室

◆日時 毎月第2・4水曜日(13:30~15:00)

◆参加費 無料 ◆講師 長尾光貴さん

ふるさと俳句会

◆日時 毎月第2水曜日(10:00~11:30)

◆参加費 100円 ◆講師 梅林敏彦さん

木のおもちづくり

◆日時 毎月第3日曜日(9:30~12:00)

◆参加費 材料費(実費)

あたまイキイキ音読会

◆日時 偶数月第4金曜日(13:30~15:00)

◆参加費 無料 ◆内容 昔話や詩、童謡など

問合せは町図書館まで(電話 72-1300)



文化センター だより

図書館・ホール森の音楽隊

TEL 72-1300 FAX 72-1320

E-mail hinotosyo@book.town.hino.tottori.jp

月~金 午前9時30分~午後6時

土・日 午前9時~午後5時

カレンダー

○印が休館日です

6月

日	月	火	水	木	金	土
	1	②	3	4	5	6
7	8	⑨	10	11	12	13
14	15	⑬	17	18	19	20
21	22	⑳	24	25	26	27
28	⑳	⑳				

図書館の展示コーナー

たんぽぽの会作品展

~布絵本・エプロンシアター・
お手玉・セーター人形など~

● 6月1日(月)~6月28日(日)

ふるさと俳句会~はじめの一歩~

6月10日(水) 10:00~11:30

場 所▶図書館郷土資料コーナー

参加費▶100円

● 講 師▶梅林敏彦さん

はじめてのオカリナ教室

6月10・24日(水) 13:30~15:00

場 所▶町文化センター・ホワイエ

● 講 師▶長尾光貴さん

あたまイキイキ音読会

6月26日(金) 13:30~15:00

場 所▶町文化センター・ホワイエ

参 加▶無料

● 内 容▶昔話や詩・童謡など

図書館おはなし会

6月28日(日)

場 所▶図書館絵本コーナー

● 内 容▶わらべうた、絵本 など

やってみよう!図書館ボランティア

★図書館の仕事・環境整備などのボランティア

月末の展示入れ替えや本の修理、イベントの手伝いなどの図書館の仕事、野外読書コーナーのプランターの植え替えや、植え込みの剪定などの環境整備を行うボランティアを募集しています。

★読み聞かせボランティア

現在、約10人のボランティアの皆さんが、図書館・小中学校・保育所・施設などで絵本の読み聞かせを行っています。子どもたちはこの日をとても楽しみにしています。興味のある方、参加してみませんか。

問合せ先 / 町図書館(電話 72-1300)

住所・電話番号変更の届け出をお願いします

図書館に登録している氏名や住所、電話番号などが変更になった場合はお知らせください。予約本のお知らせや返却の確認などがスムーズに行えます。

※新型コロナウイルス感染症対策のため、イベントなどが変更、または中止となる場合があります。ご了承ください。