

# 町長の定期便

第133回



春の訪れとともに町にも  
にぎわいという名の花を咲かせたい

4月に入り、ようやく春の訪れを感じるようになりましたが、桜の開花は例年より1週間ほど遅れているようです。桜とツツジの競演が見られる滝山公園では、草刈りも終わり春を迎える準備ができました。ツツジの開花が今から楽しみです。ぜひ、花見と新緑を楽しみにお越しください。お待ちしております。

春といえば、入学式です。町内の保育所や小中学校、高校では、新入生を迎えて新たな生活がスタートしました。今年はこの保育所の53人をはじめ、根雨小学校5人、黒坂小学校5人、日野中学校21人、そして、日野高校には44人を新入生として迎えました。少子化の影響からか、昨年より減っていますが、少人数ならではの教育で、特色のある子どもたちを育てていきたいと考えています。

さて、現在町が整備を進めている元日野サンプラザについて、出店候補者が決定しました。まず、日野町観光協会は、宝くじ売り場を中心に、名物郷土料理や農林水産物の販売やレンタルキッチンの出店を予定しています。次に、山陰合同銀行根雨支店は施設内への移転を、広島ガス住設根雨営業所はコインランドリーの出店を予定しています。そのほかには、山陰ヤクルト日野営業所の施設内への移転も内定しています。またすべて埋まっていはいませんので、引き続き出店希望者を募っていきたく思います。

また、平成28年度は「都合山たたら活用」を行いました。まず、かつて都合山たたらから鉄を運んだたたら街道の整備。新たな橋をかけ、安全に通行人が行くようになりました。また、この春には、都合山のたたら場で当時の製鉄や生活の様子を疑似体験できるアプリを開発しました。

これらは、国の地方創生交付金を活用して実現できたものです。新緑の季節には皆さんにお披露目できる予定です。悠久の時間を感に、ぜひ日野町へお越しください。

日野町長 景山 享弘  
(3月6日記)

4月1日現在

## わたしの町

(前月比)

人口 3,285人(-26)  
男性 1,510人(-13)  
女性 1,775人(-13)  
世帯 1,391戸(-12)

届出3月8日～4月7日 敬称略

おくやみ

「ご冥福をお祈りします」

## 入山禁止の山には 入らないようにしましょう

「入山禁止」「とめ山」などの表示がある山林などに、無断で入り山菜などを採らないようにしてください。

町内には入山禁止の区域がありますので、ご注意ください。

氏名	年齢	住所
3月届出分		
柴原 宏明	33歳	根雨
吉村 和子	85歳	黒坂
佐々木幸子	79歳	上菅
加藤 清子	86歳	下榎
荒木 幸江	92歳	津地
長道 克己	90歳	根雨
4月届出分		
中原美代野	72歳	下榎

## 皆さんの健康づくりをお手伝い!

### 「今日から事業」参加者大募集中!

町では、皆さんに健やかに生き生きと過ごしてもらえるよう、「今日から始める」健康寿命、事業(今日から事業)の出張健康教室の参加団体を募集します。今日から健康づくりを実践してみませんか。どなたでも参加できます。

※健康寿命とは、心身共に元気で健康的に生活できる期間のことをいいます。

【内容】健康づくりの話、健康相談(医師、保健師)  
腰痛・ひざ痛・肩こり予防体操、バランスボール・ストレッチボールを使った体操(理学療法士)など

【会場】グループ活動の場に出向きます。  
(地区集会所、自治会公民館)

【開催時期・回数】年3～5回程度(ご相談に応じます)

【申込みおよび問合せ先】町健康福祉センター(電話 72-1852)



入学おめでとうございませう  
4月に入学した新一年生を紹介します(50音順)



# 5

月 MAY

# くらしのカレンダー

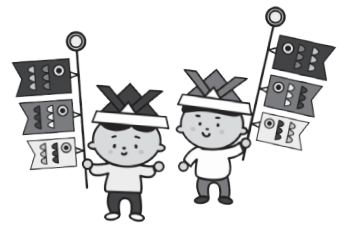

1 月	軽自動車税の納期
2 火	
3 水	憲法記念日（ごみの収集は休みます）
4 木	みどりの日（ごみの収集は休みます）
5 金	こどもの日（ごみの収集は休みます）
6 土	
7 日	
8 月	人権相談および行政相談 開発センター 午後1時～午後3時
9 火	歯科検診・フッ素塗布 開発センター 受付：午後0時45分～午後1時
10 水	古紙の収集日（全町） 消費生活相談（日野町）
11 木	おでかけ図書館 日野病院 午前9時45分～／町公民館 午後1時30分～ 軟質プラスチックの収集日（全町）
12 金	法律相談 開発センター 午後1時～午後5時 申し込み：町社会福祉協議会（74-0338）締切：5月10日
13 土	
14 日	
15 月	
16 火	
17 水	不燃ごみの収集日（全町） 消費生活相談（江府町）

18 木	おでかけ図書館 日野病院 午前9時45分～／町公民館 午後1時30分～
19 金	ペットボトルの収集日（全町）
20 土	
21 日	
22 月	
23 火	
24 水	資源ごみの収集日（全町） 消費生活相談（日南町）
25 木	介護家族者の集い 開発センター 午後2時～午後3時30分（問合せ：地域包括支援センター）
26 金	可燃粗大ごみの収集日（全町）
27 土	
28 日	
29 月	
30 火	
31 水	固定資産税1期の納期 軟質プラスチックの収集日（全町） 布・衣類・ふとんの収集日（全町） 特定健診 開発センター （詳しくは14ページをご覧ください） 消費生活相談（日野町）

## ミニギャラリー情報（町内の展示コーナーを紹介します）

- 山陰合同銀行根雨支店 「こふじりつこさんパステル画展」 開催中～5月12日
- 蔵美術館（上菅） 岡野三郎油絵作品展「春の大山」 開催中
- 稲澤富三男洋画展 開催中
- 県西部地震展示交流センター 「熊本・大分地震から一年、  
鳥取県中部地震から半年、資料展」 開催中～6月30日
- JR根雨駅待合室 「伯備線写真展」 開催中
- 町文化センター・ホワイエ 「日野町ふるさと百景写真展」 開催中
- オシドリ資料館 「冬のしあわせ時間～手仕事の仲間たち～」 開催中～5月31日

直 通 電 話	総務課	72-0331	住民課	72-0333	議会事務局	72-0335	町公民館	74-0212
	健康福祉課	72-0334	建設水道課	72-0350	黒坂支所	74-0211	文化センター	72-1300
	健康福祉センター	72-1852	産業振興課	72-2101	教育委員会	72-2107	下榎集会所	72-1191
	地域包括支援センター	72-0339	農業委員会	72-2103	学校給食センター	72-1167	消費生活相談窓口	72-0336
	企画政策課	72-0332	出納室	72-2104	ひのっこ保育所	72-0238	役場代表（夜間・休日）	72-0331