

平成28年度一般財団法人日野町農林振興公社事業計画及び収入支出予算について

平成28年度一般財団法人日野町農林振興公社の事業計画及び収入支出予算を地方自治法第243条の3第2項の規定により、別紙のとおり提出します。

平成28年3月2日提出

日野町長 景山 享弘

日野町議会議長 小谷博徳 様

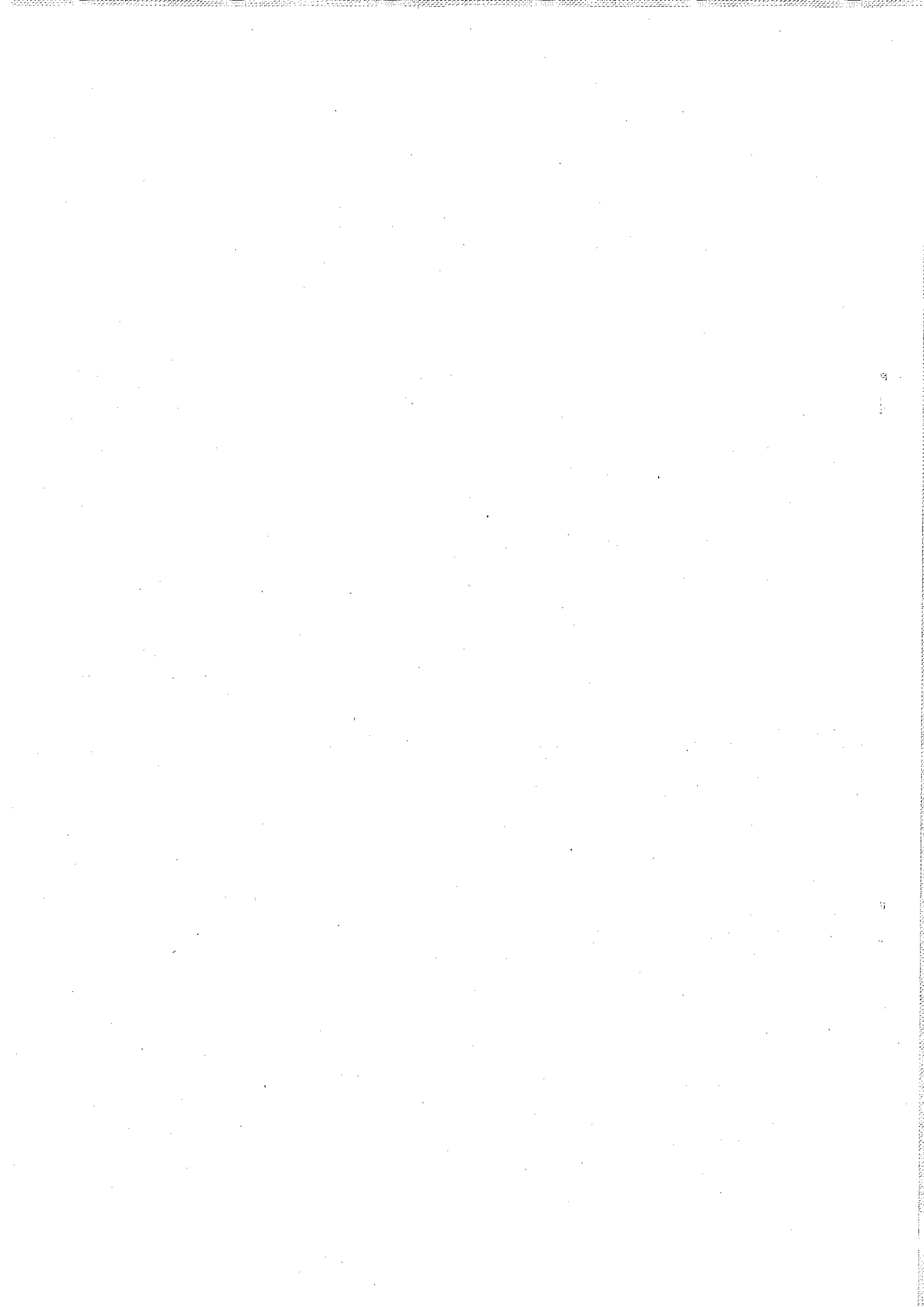

平成28年度 事業計画

事業名	作業名		28年度事業計画		27年度事業計画		比較		備考
			戸数	面積	戸数	面積	増減	面積	
農作業受託事業	水稲作業	荒起こし	12戸	300 a	11戸	270 a	1戸	30 a	
		荒代	16戸	350 a	16戸	350 a	0戸	0 a	
		植え代	20戸	430 a	20戸	460 a	0戸	△ 30 a	
		田植	38戸	1,100 a	40戸	1,270 a	△ 2戸	△ 170 a	
		刈り取り	100戸	3,080 a	120戸	3,200 a	△ 20戸	△ 120 a	
		籾運搬	95戸	170 t	115戸	190 t	△ 20戸	△ 20 t	
		秋起こし	9戸	240 a	9戸	240 a	0戸	0 a	
		畦塗り	37戸	5,000 m	25戸	4,000 m	12戸	1,000 m	
		水稲防除	3戸	80 a	6戸	180 a	△ 3戸	△ 100 a	
		水田畦畔草刈		28戸	350 a	28戸	350 a	0戸	0 a
	牧草梱包		20戸	800 a	21戸	900 a	△ 1戸	△ 100 a	
転作等受託事業	そば作業	転作受託	85戸	2,100 a	86戸	2,270 a	△ 1戸	△ 170 a	
	菜種作業	刈り取り	3戸	70 a	5戸	120 a	△ 2戸	△ 50 a	
	麦作業	刈り取り	0戸	0 a	0戸	0 a	0戸	0 a	
	そば生産	玄ソバ購入量		5,000 kg		5,000 kg		0 kg	
	販売事業	粉・玄そば販売 (玄そば換算)		3,000 kg		3,000 kg		0 kg	
利用権設定その他事業	利用権設定		26戸	470 a	23戸	446 a	3戸	24 a	
	内訳	水稲	7戸	150 a	6戸	107 a	1戸	43 a	
		そば	19戸	320 a	16戸	324 a	3戸	△ 4 a	
		その他野菜	0戸	0 a	1戸	15 a	△ 1戸	△ 15 a	

平成28年度 収入支出予算書

対象期間：平成28年4月1日から平成29年3月31日

事業活動収支の部

(単位：円)

	大 科 目	小 科 目	本年度予算額	前年度予算額	増 減	説 明
I	事業活動収入					
1	基本財産運用収入	1 基本財産利息収入	3,000	3,000	0	定期預金利子 3,000 円
2	受託事業収入	1 耕 耘 作 業 料	204,000	184,000	20,000	引受予定面積 300 a
		2 荒 か き 作 業 料	238,000	238,000	0	＃ 350 a
		3 代 か き 作 業 料	339,000	363,000	△ 24,000	＃ 430 a
		4 田 植 作 業 料	869,000	1,003,000	△ 134,000	＃ 1,100 a
		5 刈 取 作 業 料	5,236,000	5,440,000	△ 204,000	＃ 3,080 a
		6 運 賃	425,000	475,000	△ 50,000	羽運搬予定数 170 t
		7 一般転作受託作業料	3,500,000	4,400,000	△ 900,000	転作支援受託作業料（そば等） 2,100 a
		8 その他作業料	2,543,000	2,200,000	343,000	畦畔除草作業料 750,000 円 牧草梱包処理料 420,000 円 秋作業（耕起）料 70,000 円 畔塗作業 270,000 円 その他作業 1,033,000 円 計 2,543,000 円
			小 計	13,354,000	14,303,000	△ 949,000
3	そば等事業収入	1 そば等販売収入	2,545,000	2,616,000	△ 71,000	粉、玄そば 1,000,000 円 水稲、その他 1,545,000 円 計 2,545,000 円
4	農地保有合理化事業収入	1 農地保有合理化事業収入	0	0	0	
5	補助金等収入	1 地方公共団体補助金収入	1,000,000	1,000,000	0	町補助金 1,000,000 円
		2 地方公共団体交付金	0	0	0	
6	機械導入資金	1 積立金より	6,500,000	0	6,500,000	新車導入予定(台車)
7	駐車場管理収入	1 駐車場管理収入	333,000	333,000	0	駐車場管理 333,000 円
8	雑収入	1 受取利息収入	10,000	10,000	0	普通預金利子 10,000 円
9	その他の収入	1 経営所得安定対策交付金	1,000,000	1,000,000	0	経営所得安定対策交付金 1,000,000 円
		2 その他負債等収入	0	0	0	
		小 計	1,000,000	1,000,000	0	
収 入 合 計			24,745,000	19,265,000	5,480,000	

大 科 目	小 科 目	本年度予算額	前年度予算額	増 減	説 明
II 事業活動支出					
1 管理運営費	1 報 酬	4,668,000	4,668,000	0	事務局長、事務局員
	2 賃 金	0	0	0	
	3 報 償 費	700,000	700,000	0	職員2名
	4 費 用 弁 償	10,000	10,000	0	理事、監事
	5 旅 費	5,000	5,000	0	
	6 社 会 保 険 料	880,000	880,000	0	事務局長、事務局員
	7 借 上 料	194,000	194,000	0	事務所借上料駐車料
	8 賃 借 料	10,000	10,000	0	利用権設定
	9 公 租 公 課 費	700,000	800,000	△ 100,000	自動車税(2台)、軽油税、印紙税、消費税
	10 会 議 費	10,000	10,000	0	理事会
	11 事 務 費	150,000	150,000	0	事務用品、電話料他
	12 委 託 料	210,000	210,000	0	複式簿記委託料
	計	7,537,000	7,637,000	△ 100,000	
2 受託事業費	1 賃 金	4,100,000	4,100,000	0	オペレータ等
	2 旅 費	0	0	0	
	3 燃 料 費	1,000,000	1,200,000	△ 200,000	コンバイン、トラクター、田植機他
	4 修 繕 料	1,200,000	1,100,000	100,000	コンバイン、トラクター、田植機他
	5 需 用 費	20,000	20,000	0	事業消耗品
	6 点 検 ・ 整 備 費	300,000	500,000	△ 200,000	自動車
	7 資 材 費	700,000	900,000	△ 200,000	肥料、農薬、集荷資材、結束紐他
	8 自 動 車 借 上 料	400,000	400,000	0	農業用機械・初運搬台車リース料
	9 農 機 具 庫 借 上 料	308,000	308,000	0	農業用機械保管施設(ライスセンター横農機具庫、旧JA農機センター)
	10 保 険 料	450,000	450,000	0	労務災害保険、機械保険料掛金、自動車保険
	11 研 修 費	10,000	10,000	0	オペレータ研修
	12 会 議 費	10,000	10,000	0	諸会議
	13 事 業 雑 費	400,000	400,000	0	作業用雑費、乾燥調整費
	14 機 械 導 入 費	6,500,000	0	6,500,000	新車(台車)導入予定
	15 備 品 消 耗 品	100,000	100,000	0	作業消耗品
計	15,498,000	9,498,000	6,000,000		
3 そば等受託生産	1 原 材 料 費	680,000	850,000	△ 170,000	玄そば
	2 賃 金	300,000	500,000	△ 200,000	そば製粉、天干賃金
	3 消 耗 品 費	20,000	20,000	0	臼、肥料、ダンボール他
	4 光 熱 費	120,000	120,000	0	電気代
	5 事 業 雑 費	80,000	80,000	0	粉製造消耗品(ナイロン袋、ゴムバンド等)
計	1,200,000	1,570,000	△ 370,000		
4 農地保有合理化事業	1 会 議 費	0	0	0	
	計	0	0	0	
5 特産品開発普及事業	1 会 議 費	5,000	5,000	0	
	2 販 売 促 進 費	5,000	5,000	0	
	計	10,000	10,000	0	
6 高齢化耕作放棄地防止対策事業費	1 賃 金	0	0	0	
	2 社 会 保 険 等	0	0	0	
	3 備 品 消 耗 品	0	0	0	
	計	0	0	0	
7 その他支出	1 その他負債等支払支出	0	0	0	
	2 預 金	0	0	0	
	3 法人税、住民税及び事業税	500,000	550,000	△ 50,000	法人事業税
	計	500,000	550,000	△ 50,000	
支 出 合 計		24,745,000	19,265,000	5,480,000	

